

令和3年6月28日発行 第130号

～手をつなごう！広げよう！笑顔あふれる地域の輪（和）～

# 北谷町社協だより



平和の塔清掃作業



## ～施設外作業風景～

ニライの里では、北谷町より委託を受け、平和の塔清掃、宮城ポンプ場の花壇整備、北谷町役場内や議会事務局前花壇の整備を日々がんばっています。施設外で作業をしている時は地域の皆様の応援が励みになります。



宮城ポンプ場花壇整備



北谷町役場花壇整備



## ふれあいネットワーク

発行：社会福祉法人 北谷町社会福祉協議会

住所：北谷町字吉原26番地6

TEL. (098) 936-2940 FAX. (098) 936-2989

e-mail soumu@chatanshakyo.com

HPアドレス <http://www.chatanshakyo.com>

ホームページから過去の社協だよりもご覧になれます



## 130号の主な内容

- ◎ ニライの里・めんそーれーデイサービス
- ◎ 新型コロナによる企業・個人からの寄贈品の紹介
- ◎ 社協会費のご案内 自動販売機設置のご案内
- ◎ 令和3年度事業計画・予算
- ◎ 寄附／福祉サービス苦情解決のご案内
- ◎ ふくしなんでも相談所／福祉器具寄贈

# ニライの里&うらら

TEL:936-2994

FAX:936-7225



去る3月4日『心あそばせ、あなたにとどけ!』をテーマに、きょうされん九州ブロック学習交流会 inZOOMに参加しました。九州各県のメンバーときょうされん音頭を踊り、大抽選会で楽しい時間を過ごす事ができました。

3月に砂川所長のお別れ会が行われました。  
いろいろご尽力いただき、  
ありがとうございました。



今年の旧盆は、8月20日、21日、22日  
お中元の準備はお早めに!

**がち米工房**では、

1袋からでも町内無料配達!  
小さなお子様がいるご家庭や外出が難しい方、  
重いお米を持つての買い物は大変という方、  
ぜひご活用下さい。  
詳細はこちらへ↓

**がち米工房**  
936-8955



**新しい看護師が  
入りました。**

看護師  
喜屋武 貴子



昨年11月よりニライの里でお仕事をさせて頂いています。  
よろしくお願いします。



# めんそ〜れ デイサービス

今年も施設内のアセロラの木に  
果実が、たくさん実りました。  
コロナ禍でも季節を感じて頂け  
ました。

## スタッフ募集

生活相談員・介護職員  
(各種手当・特別休暇有)

北谷町社会福祉協議会

TEL : 936-2940 (担当: 照屋・仲里)

★詳しくはHP「求人案内」をご覧ください

コロナ禍のもと、外出もままならない状況  
の中、少しでも楽しんでもらえたら…  
と昼食をバイキング形式に変えてみました。  
普段と違う昼食に、食欲もいつも以上に増し  
皆さん終始笑顔で食されてました。  
皆さんにとっても好評だったので次回も開催を予定しています。

## 5/12 アセロラの日



## 5/18 バイキング



# ～温かい支援の輪～

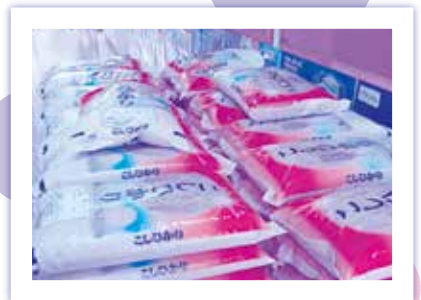

多くの皆さまよりご寄贈いただきました食料品や寄贈品は、相談に来られた方々や必要とする世帯等へお渡ししています。

食料品を必要としている世帯は、皆様からの温かいご支援ご声援が何よりの励みになります。

ご支援ありがとうございます。

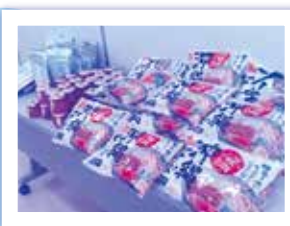
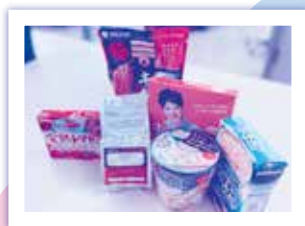

## 寄贈社【順不同・敬称略】 令和3年3月～

- カーブス北谷
- やびく産婦人科
- (有)ラハイナ
- (株)沖華産業
- (株)糸村こめ屋
- 北谷町民の方々
- (有)北谷金城
- (株)オーエスディー

# 令和3年度 北谷町社協会員のご加入のご案内

## ☆戸別会員(世帯)・・・500円(今年は緑の会員章です)

自治会の協力のもと、班長等がお宅をまわっております。

## ☆賛助会員(個人)・・・一口 1,000円

どなたでも加入できます。社協窓口にて随時受け付けております。

## ☆特別会員(企業・団体等)・・・一口 10,000円

特別会員に加入いただくと、HPにて広告バナーの掲載をしております。



## 社協特別会員 (会員数 55件)

特別会員は、北谷町社協を応援していただいている企業や団体の皆様です。  
会費は、北谷町の地域福祉活動の資金として活用されます。

- |                  |                    |                        |
|------------------|--------------------|------------------------|
| ★ 洋菓子・パン工房 グラシュー | ★ (有) 當山設備興業       | ★ (有) アーキテクト           |
| ★ テルヤ設計          | ★ ハンビー建機リース        | ★ (株) 葉正堂 すこやかなの森ヴィラ北谷 |
| ★ (株) マルイ        | ★ 国際ビル産業           | ★ 北谷電機工業               |
| ★ とけし商事(株)       | ★ (株) 海邦           | ★ (株) ホカマホーム           |
| ★ (有) 宮城解体       | ★ (有) 万代設備         | ★ (有) 栄野比土建            |
| ★ (有) 島設備        | ★ (株) 北谷スポーツセンター   | ★ (株) 松島設計             |
| ★ (有) ライフテック     | ★ 税理士事務所 ニライ       | ★ (有) ラム・ハウジング         |
| ★ 旭建設(株)         | ★ (株) 丸輝電気         | ★ まつしま歯科医院             |
| ★ (有) 北原土木       | ★ 崎原土建(株)          | ★ 北谷自動車整備工場            |
| ★ (有) 大蔵工業       | ★ (医) 八重会 たまきクリニック | ★ 文正堂                  |
| ★ (有) 平電設        | ★ (有) 町田石油ガス       | ★ (株) 徳栄商事             |
| ★ (株) アイムホーム     | ★ (株) 住太郎ホーム 中部支店  | ★ 税理士法人 砂川パートナーズ       |
| ★ (株) イケハラエンジニア  | ★ (株) 川畑自動車学校      | ★ (有) 真栄工業             |
| ★ (株) イマジン       | ★ (有) 開成建設産業       | ★ (一社) 中部地区医師会センター     |
| ★ (株) コクバヤサン     | ★ 赤道印刷             | ★ (医) 彩の会 やびく産婦人科・小児科  |
| ★ (有) ティ・ビィ大地    | ★ 上間不動産            | ★ (医) 桑江の棟こぼし内科クリニック   |
| ★ (株) オーエスディー    | ★ 沖縄県農協 北谷支店       | ★ 株式会社 ツドイカンパニー        |
| ★ 北谷長老酒造工場(株)    | ★ 中部緑化土木(株)        |                        |
| ★ 沖縄中央学園         | ★ ちたん海のライフセービングクラブ | (順不同)                  |

## あなたも北谷町の地域福祉を応援できます

社協では、自動販売機を設置して、売り上げの一部を社協に寄附する「地域貢献型自動販売機」設置事業を実施しております。

設置をして下さる企業や個人の皆さまを随時募集しております。

たとえば・・・

飲み物 1 個の売上金の中から 1 円を社協に寄附

※寄附金額は、設置者の希望金額で決めていただいております。

気軽にお問い合わせください。



社協会費・地域貢献型自動販売機に関するお問い合わせは・・・  
北谷町社会福祉協議会 936-2940 (総務係)

# 令和3年度 北谷町社会福祉協議会



## 事業計画



北谷町社会福祉協議会は、今年度も「誰もが安心して暮らすことができる福祉のまちづくり」を目指し、令和3年度事業に取り組みます。

### 重点目標

1. 制度の狭間に対応する事業の創設
2. 住民が主体となった支え合い活動の取り組み強化
3. 財源確保の取り組み強化



### 社協会員等の促進

1. 社協会員加入の促進
2. 地域貢献型自動販売機設置の推進

### 調査・広報の充実

1. 各種福祉調査の実施
2. 町民への広報活動
3. 福祉関係者新春の集い
4. 地域福祉活動計画の策定に向けた取組



### 地域福祉推進事業の活性化

1. コミュニティーソーシャルワーク事業の推進
2. 小地域活動実施団体支援
3. 地域福祉委員活動の推進
4. 相談所の運営  
(法律・補聴器)相談活動の充実
5. 地域における公益的な取り組みの推進
6. 福祉バス運行の実施

### 要援護者世帯(者)対策の推進

1. 子どもの貧困事業の実施
2. 「生活福祉資金」貸付制度の利用促進
3. 法外援護対策の実施
4. 歳末たすけあい事業の実施
5. 食料品等給付事業の実施

### 在宅福祉サービスの推進

1. 緊急時安否確認(カギ預かり)事業の実施
2. 地域見守り事業の推進
3. ひとり親世帯支援事業の実施
4. 福祉器具貸出事業の実施
5. 物品貸出事業の実施
6. 福祉器具・物品等受入れ及びコーディネートの実施

### ボランティアセンターの運営

1. ボランティアセンターの運営  
(登録、斡旋、コーディネート、活動保険)
2. ボランティアパネル展の実施
3. 各学校ボランティア活動助成金支給事業の実施
4. コミュニティサポーター生活支援事業



### 高齢者・障がい者の権利擁護の推進

1. 日常生活自立支援事業(福祉サービス利用援助)の実施

### 福祉サービス苦情解決事業の実施

1. サービス利用者の苦情解決体制

### 生活支援コーディネーター事業の実施

1. 高齢者支援のニーズと地域資源の情報提供

### その他の一般福祉事業

1. ボランティア団体助成事業の推進
2. 社会福祉に関する事業の実施、参画及び協力
3. 共同募金活動への支援(赤い羽根・歳末)
4. 民生委員児童委員活動の支援
5. 母子寡婦福祉活動の支援 等

介護保険事業等の経営(居宅介護)

- 1. 居宅介護支援事業の実施
- 2. 北谷町介護予防支援事業及び介護予防ケアマネジメント業務の実施



介護保険事業等の経営(通所介護)

- 1. 通所介護事業の実施
- 2. 介護予防事業の実施
- 3. 北谷町総合事業通所型サービスA事業の実施

障害福祉サービス事業の経営(ニライの里)

- 1. 生活介護事業の実施
- 2. 就労継続支援B型事業の実施
- 3. 日中一時支援事業

特定相談支援事業及び障害児支援事業の経営(地域生活支援センター「うらら」)

- 1. 計画相談の実施



令和3年度 予算

社会福祉事業

(単位：千円)

資金収支予算書			
事業活動による収支		施設整備等による収支	
収入	支出	収入	支出
会費収入	2,091	人件費支出	140,878
寄附金収入	9	事業費支出	26,604
経常経費補助金収入	59,629	事務費支出	16,636
受託金収入	7,968	就労支援事業支出	16,824
事業収入	323	利用者負担軽減額	100
介護保険事業収入	48,405	助成金支出	3,805
就労支援事業収入	16,824	負担金支出	223
障害福祉サービス等事業収入	52,996	その他の支出	18
受取利息配当金収入	17		
その他の収入	604		
計	188,866	計	205,088

  

その他の活動による収支			
収入	支出	収入	支出
拠点区分間繰入金収入	1,274	積立資産支出	3
サービス区分間繰入金収入	4,473	拠点区分間繰入金支出	1,331
その他の活動による収入	1,851	サービス区分間繰入金支出	4,491
		その他の活動による支出	4,044
計	7,598	計	9,869

  

前期末支払資金残高	57,743	予備費支出	38,420
収入合計	254,207	支出合計	254,207

令和2年度 勘定科目別収支グラフ(法人全体)

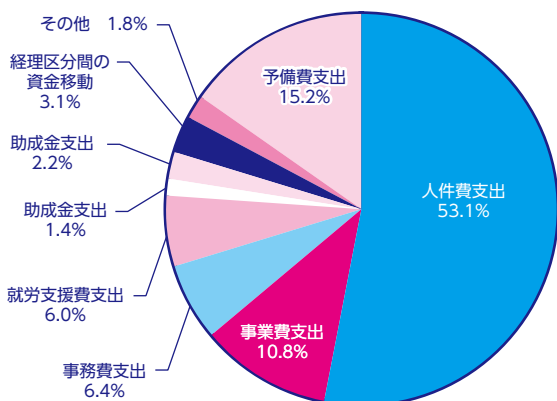

支出

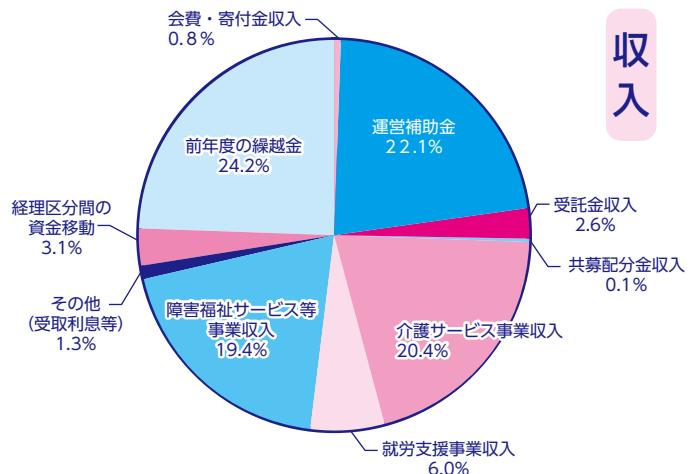

収入

## 寄附金

～皆様からのあたたかい善意～  
(令和3年3月4日～令和3年6月11日)

日付	氏名	金額	備考
3月4日	北谷結舞踊 結の会 代表 山田 茂子 様	5,000円	寄附として
3月4日	森山 朝信 様	5,000円	寄附として
4月5日	森山 朝信 様	5,000円	寄附として
4月5日	田仲 康宏 様	500,000円	故母 田仲初江様の 香典返しの一部として 内250,000円はニライ の里へ
4月7日	渡慶次 孝子 様	1,422円	寄附として
4月9日	女声合唱団「ちゃたん」 様	10,000円	寄附として
4月15日	北谷町健康 トレーニングセンター 様	2,257円	自販機の売り上げの 一部として
4月16日	仲地 修一 様	5,000円	寄附として
5月7日	稲福 節子 様	30,000円	寄附として
5月7日	森山 朝信 様	5,000円	寄附として
	匿名様 (3件)	30,000円	寄附として
	合計	598,679円	

ご芳志、誠にありがとうございます。  
町内の社会福祉事業の推進の為、有効に活用させていただきます。



## 赤い羽根共同募金 ありがとうございました



令和3年3月発行の社協だよりで掲載でき  
なかった募金の贈呈です。

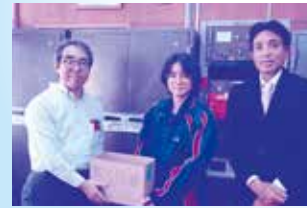

北谷中学校より  
学童・職域募金  
受け取りました。  
ありがとう  
ございました。

「令和2年7月豪雨義援金」について、自治会長をはじめ、住民の皆さまご協力ありがとうございました。  
北谷町共同募金委員会を通して集められた義援金の報告をします。

実施期間・令和2年8月1日～31日

募金額・80,691円

実施方法・各自治会・社協事務所にて募金箱の設置

皆様の温かい気持ちは  
海を渡って各地へと届いています!

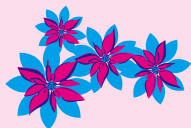

## ぶくしなんでも相談所

北谷町社会福祉協議会

☎ 936-2940

例えば  
こんなこと…

家庭内の問題や、悩みをひとりでかかえこんでいませんか？

「困ったことがあるんだけど…」 「誰かに聞いて欲しい…」 「どこに相談したらいいのか分からない…」 などございましたら、まずはお電話下さい。

\*「法律相談」「耳の相談」は新型コロナウイルスの影響により中止になる場合がございます。  
ご了承ください。

無料

<b>法律相談</b> 毎月第1水曜日(要予約) 14:00~16:00	<b>司法書士</b>	財産問題・調停・裁判に関する手続き方法(相続・贈与・遺言等) 成年後見制度や法律に関することを聞きたい…など
<b>耳の相談</b> 毎月第1木曜日(要予約) 14:00~16:00	相談医 <b>野田 寛</b> 補聴相談のひろば	聞こえの相談(耳鳴り、聞こえにくい、相手の言葉がはつきりしない など) 補聴器について(補聴器をかけたい、補聴器を持っているが調子が悪い、合わないから使っていない) など
<b>総合相談</b> 月～金(祝日を除く) 午前9:00~12:00 午後1:00~5:00	<b>社協職員</b> <b>(社会福祉士等)</b>	生活している中で困っていること、悩んでいること 生活福祉資金貸付制度について聞いてみたい 日常生活自立支援事業について聞きたい など

●沖縄県社会福祉協議会を通して、以下の配分がありました。 **ありがとうございます。**



3月1日 那覇市垣花奉頌会様より  
【車椅子】の寄贈がありました。



3月1日 那覇法人会様より【消毒  
液・マスク】の寄贈がありました。