

令和2年12月14日発行 第128号

～手をつなごう！広げよう！笑顔あふれる地域の輪（和）～

# 北谷町社協だより

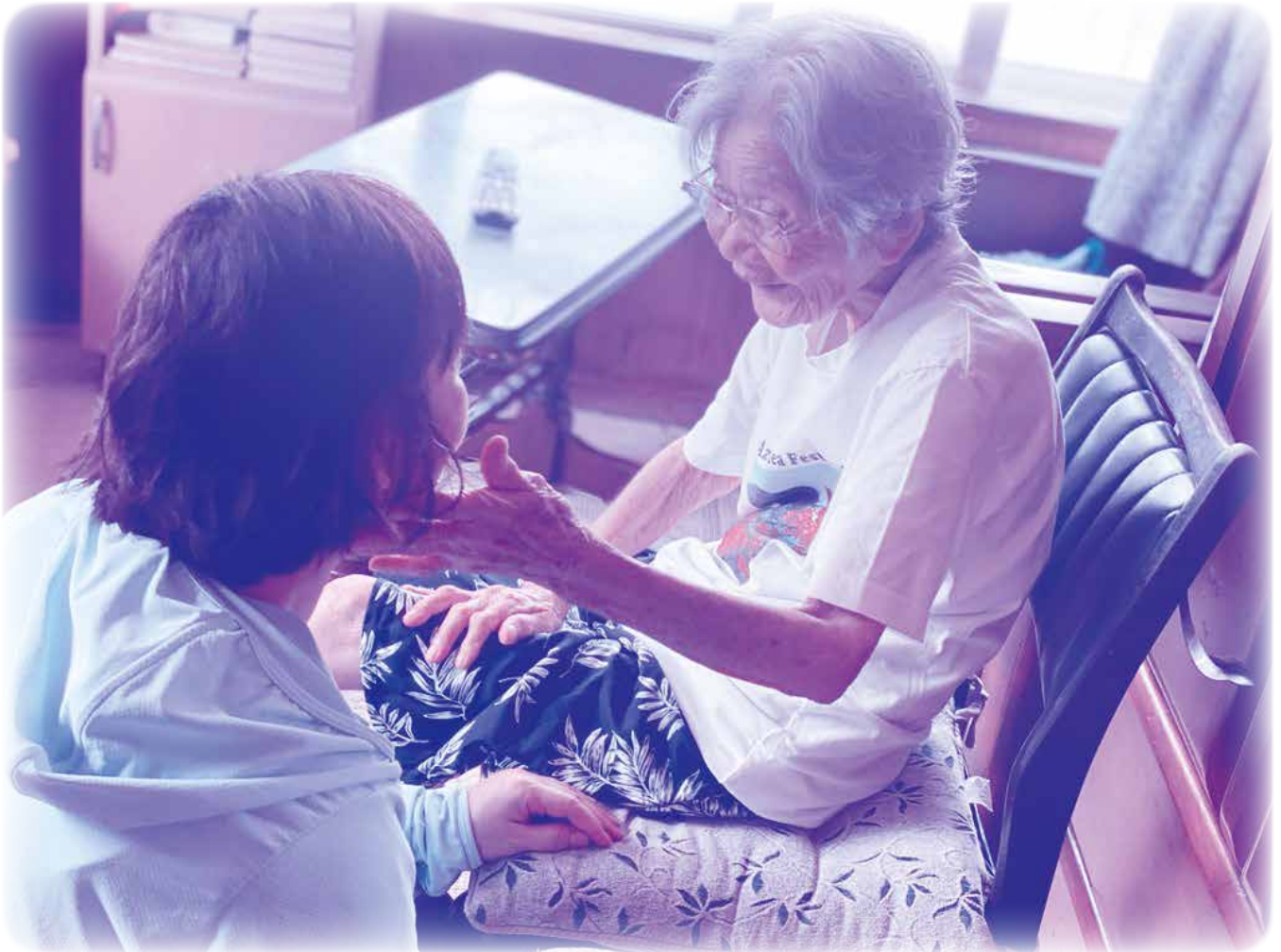

～コロナに負けないこの笑顔を  
福祉の力で支えたい～

## ふれあいネットワーク

発行：社会福祉法人 北谷町社会福祉協議会

住所：北谷町字吉原26番地6

TEL. (098) 936-2940 FAX. (098) 936-2989

e-mail soumu@chatanshakyo.com

HPアドレス <http://www.chatanshakyo.com>

ホームページから過去の社協だよりもご覧になれます



## 128号の主な内容

コミュニティサポーター活動	2
フードバンクのご協力について	2
ニライの里&うらら	3
めんそ〜れ〜デイサービス	4~5
苦情解決事業／特別会員一覧	6
令和2年度地域歳末たすけあい運動	7
寄附／ふくしなんでも相談所	8

# 令和3年 「福祉関係者新春の集い」中止のお知らせ

令和3年「福祉関係者新春の集い」について、新型コロナウイルス感染症の感染防止の為、来場者のすべての皆様の健康と安全を確保することを最優先し、開催を中止とさせていただきます。何卒御理解を賜りますようお願いいたします。

## コミュニティサポーター

北谷町社会福祉協議会では、新しい支え合いとしてコミュニティサポーター事業を行っています。コミュニティサポーターとは、既存の制度や福祉サービスでは対応しきれない日常生活上のちょっとした困りごと（買い物や電球交換）を「専門的な知識はないけどお手伝いはできる」そんな気持ちをお持ちの方たちと、住み慣れた地域で誰もが安心して暮らせるようにする、身近な支え合い活動です。



現在、コミュニティサポーターが不足している状況です。一緒に活動してくれる方**“大募集中”**です！  
詳細についてはご連絡ください！ 北谷町社会福祉協議会 ☎936-2940 (担当：棚原)

事業所や団体から沢山のフードバンクの支援がとどきました。  
ありがとうございます。



バイクボックス 様【浦添市在】



公益社団法人 日本青年会議所 沖縄地区協議会 様

## 【フードバンク】にご協力をおねがいいたします。

### 寄付いただきたい食品

- 穀類（お米、麺類、小麦等）
- 保存食品（缶詰、瓶詰等）
- 乾物（のり・豆など）
- 調味料各種、食用油
- インスタント食品・レトルト食品
- 飲料（ジュース・コーヒー・お茶等）
- ギフトパック（お歳暮・お中元等）



### 注意いただきたい点

- ① 賞味期限が明記され、かつ1ヶ月以上あるもの
- ② 常温で保存が可能なもの
- ③ 未開封であるもの
- ④ 破損で中身が出ていないもの
- ⑤ お米は常識の範囲内で古くないもの



北谷町社会福祉協議会  
☎936-2940  
(担当 渡嘉敷)

# ニライの里&うらら

TEL:936-2994

FAX:936-7225

## 😊久しぶりの余暇支援😊

新型コロナウイルスの感染拡大防止で自粛していた余暇支援でしたが、10月から再開しました。検温、手洗い、アルコール消毒等新型コロナウイルス感染予防をしながらDVD鑑賞等楽しく過ごしました。



楽しい余暇活動の様子

## ニライフスタ開催中止のお知らせ☆彡

12月に開催予定していました「ニライフスタ」は新型コロナウイルス感染拡大防止の為、皆様の健康と安全を優先し開催中止とさせていただきます。来場を楽しみにされていた皆様へは何卒ご理解を賜りますようよろしくお願いいたします。

## 伐採ボランティア

去る10月17日にボランティアでニライの里敷地内の木を伐採してくれました。暑い中での作業ありがとうございました。



消防団のみなさまご協力ありがとうございました。



## お歳暮用のお米 予約受付中

### ★取り扱い銘柄★

○ななつぼし(北海道産)	3kg 1,370円	5kg 2,200円
○ゆめぴりか(北海道産)	3kg 1,620円	5kg 2,620円
○こしひかり(長野産)	3kg 1,350円	5kg 2,150円
○ひとめぼれ(山形産)	3kg 1,300円	5kg 2,100円

がち米工房、ニライの里事務所、北谷町社会福祉協議会に注文用パンフレットをご用意しておりますので、ご注文お待ちしております。お電話での注文も可能です。

がち米工房：098-936-8955

営業時間：月～金 10:00～16:00  
土日祝日お休み

※お電話が繋がらない時は「ニライの里」へお電話下さい。

ニライの里：098-936-2994



# めんそ〜れ〜デイサービス

## 米寿



平良 ヨシ 様



田村 進 様



津嘉山 芳子 様

## 敬老会



職員による  
余興  
戻り籠

コロナ禍の中でも、利用者様に少しでも楽しんでもらえればと敬老会を行いました。

今回は規模を縮小し、米寿の利用者様のお祝いとレクの一環として職員が余興を行いました。

利用者様の笑顔も見られ、大変喜んで頂くことができました。



祝



# みんなで、楽しく昼食



めんそ〜れ〜  
デイサービス



ごちそう♪



ま〜さん♪



美味しいよ〜



# あ り が と う



愛育保育園からマスクとマスクケースのプレゼントを頂きました。マスクケースには、とても可愛い絵が描かれていました。ありがとうございます。



# 社協が行う福祉サービスについて 困ったり、悩んでいることはありませんか？

社協が行う福祉サービスについて、要望・苦情・意見等を受け付けております。お気軽にご相談下さい。

〒904-0105 北谷町字吉原2番地6(謝刈保育所隣り)  
FAX: 936-2989 電話: 936-2940  
E-mail: soumu@chatanshakyo.com  
月～金(8時30分～17時15分)  
※ 休日、祝祭日はお休みです。

ご意見等は、社協事務所、デイサービス、ニライの里事務所前のご意見箱に直接入れていただくか、来所、電話、FAX、メールでも受け付けております。



## 社協各係の受付担当職員

内容	電話	担当職員
社会福祉協議会に対する苦情等全般	936-2940	目取真 興也
一般福祉事業		玉 栄 貴子
介護保険事業(通所介護 デイサービス)	936-3006	宮 平 幸美
介護保険事業(居宅介護 ケア)	926-0572	仲 村 洋子
障害福祉サービス(ニライの里)	936-2994	宮 城 卓
障害福祉サービス(うらら)	925-2946	糸 村 真由美

## 第三者委員 (外部委員)



大山 隆 (美浜区) 新任



仲宗根 秀子 (上勢区)



山川 愛子 (北玉区)

## 令和2年度 北谷町社会福祉協議会 特別会員

特別会員は、北谷町社協を応援していただいている企業や団体の皆様です。会費は、北谷町の地域福祉活動の資金として活用されます。

- ★ 旭建設(株)
  - ★ (株)アイムホーム
  - ★ テルヤ設計
  - ★ (株)マルイ
  - ★ (株)ホカマホーム北谷店
  - ★ (有)宮城解体
  - ★ (一社)中部地区医師会検診センター
  - ★ (有)ライフテック
  - ★ (有)北原土木
  - ★ (有)大蔵工業
  - ★ (有)平電設
  - ★ (株)イケハラエンジニア
  - ★ (株)コクバヤサン
  - ★ (有)ティ・ビィ大地
  - ★ (株)オーエスディー
  - ★ 北谷長老酒造工場(株)
  - ★ 洋菓子・パン工房 グラシュー
  - ★ (有)島設備
  - ★ (有)富山設備興業
- ★ ハンビー建機リース
  - ★ (株)イマジン
  - ★ 株式会社 海邦
  - ★ (有)万代設備
  - ★ (株)北谷スポーツセンター
  - ★ 税理士事務所 ニライ
  - ★ (株)丸輝電気
  - ★ 崎原土建(株)
  - ★ (医)八重会 たまきクリニック
  - ★ (有)町田石油ガス
  - ★ (株)住太郎ホーム 中部支店
  - ★ (株)川畑自動車学校
  - ★ (有)開成建設産業
  - ★ (有)ラムハウジング
  - ★ 上間不動産
  - ★ (医)桑江の棟 こぼし内科クリニック
  - ★ (医)彩の会やびく産婦人科・小児科
  - ★ (株)国際ビル産業
  - ★ (有)アーキテクト
- ★ (株)葉正堂 すこやかなの森ヴィラ北谷
  - ★ 北谷電機工業
  - ★ (有)栄野比土建
  - ★ (株)松島設計
  - ★ 沖縄中央学園
  - ★ まつしま歯科医院
  - ★ 北谷自動車整備工場
  - ★ (有)文正堂
  - ★ (株)徳栄商事
  - ★ 税理士法人 砂川パートナーズ
  - ★ とけし商事(株)
  - ★ (有)真栄工業
  - ★ ちゃたん海のライフセービングクラブ
  - ★ 沖縄県農協 北谷支店
  - ★ 赤道印刷(有)
  - ★ 株式会社 ツドイカンパニー
  - ★ 中部緑化土木(株)

55件

社協会員は随時受け付けております！気軽にお問い合わせください 936-2940(目取真)

## 日常生活自立支援事業（地域福祉権利擁護事業）

日常生活自立支援事業とは、認知症のお年寄りや知的または精神に障がいがある方などで判断能力が不十分な方に対して、福祉サービスの利用の手続きの援助や日常的な金銭管理および書類等の預かりサービスなどを行い、在宅での生活を支援する事業です。

### 生活支援員になりませんか？

男性支援員  
大歓迎！

生活支援員とは、日常生活自立支援事業を利用している方の「福祉サービス利用」や「日常的な金銭管理」を支援する人のことです。活動内容は、下記のとおりです。



#### 【活動内容】

- 公共料金や病院代の支払いを本人と一緒に（または代わりに）行う。
- 役所や郵便局などで行う手続きの説明や、本人が行う手続きに付き添う。
- 相談、要望に応じて本人が自身で判断できるような助言や情報提供を行う。
- 月数回から。
- 1時間～2時間程度のお手伝いです。
- 社会福祉協議会の職員が活動のサポートをします。
- 資格等は特に必要ありません。

活動の内容等詳細については、下記連絡先までお気軽にお問い合わせください。

社会福祉法人 北谷町社会福祉協議会 TEL098-936-2940

## 令和2年度地域歳末たすけあい 運動にご協力よろしくお願ひします。

つながり ささえあう みんなの地域づくり

募金期間：令和2年12月1日～12月31日



皆様から集められた募金は、北谷町の生活困窮世帯支援などの地域福祉に活用されています。

問い合わせ先：北谷町共同募金委員会  
電話：936-2940（社協内）担当：目取真

## 寄附金

～皆様からのあたたかい善意～  
(令和2年9月11日～令和2年12月2日)

日付	氏名	金額	備考
10月29日	仲地 修一 様	5,000 円	寄附として
11月4日	美浜区自治会 自治会長 岡村 悦子 様	22,872 円	キッズファミリー チャリティーバザー収益金
11月10日	仲村渠 功 様	200,000 円	故 仲村渠敏子様 の香典返しとして
11月24日	池間 清子 様	50,000 円	入院お見舞いを 寄附として
	森山 朝信 様	15,000 円	毎月5千円を寄附として (R2.10月～12月)
	渡慶次 孝子 様	2,062 円	令和2年9月～11月 寄附として
	匿名 (4件)	133,000 円	うち13,000円は ニライの里へ
	合 計	427,934 円	

ご芳志、誠にありがとうございます。  
町内の社会福祉事業の推進の為、有効に活用させていただきます。



## 美浜区自治会より寄附

美浜区自治会(会長 岡村悦子様)より、去る10月31日(土)に行われた「キッズファミリーチャリティーバザー」の収益金22,872円が北谷町社協へ寄附されました。



(左から)主事 吉味さん、金城会長、岡村自治会長  
書記 平良さん

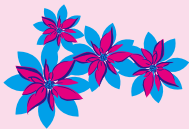

## ぶくしなんでも相談所

北谷町社会福祉協議会  
☎ 936-2940

例えば  
こんなこと...

家庭内の問題や、悩みをひとりでかかえこんでいませんか?  
「困ったことがあるんだけど...」「誰かに聞いて欲しい...」「どこに相談したらいいのかわからない...」などいろいろな心配ごとについて、解決のためにお力添えいたします。まずはお電話下さい。

無料



<b>法律相談</b> 毎月第1水曜日(要予約) 14:00~16:00	<b>司法書士</b>	財産問題(相続・贈与・遺言について) 共有財産のトラブル 調停・裁判に関する手続き 成年後見制度や法律に関することを聞きたい など
<b>耳の相談</b> 毎月第1木曜日(要予約) 14:00~16:00	相談医 <b>野田 寛</b> 補聴相談のひろば	聞こえの相談(耳鳴り、聞こえにくい、相手の言葉がはっきりしない など) 補聴器について(補聴器をかけたい、補聴器を持っているが調子が悪い、合わないから使っていない) など
<b>総合相談</b> 月～金(祝日を除く) 午前9:00~12:00 午後1:00~5:00	<b>社協職員</b> (社会福祉士等)	生活している中で困っていること、悩んでいること 生活福祉資金貸付制度について聞いてみたい 日常生活自立支援事業について聞きたい など

## 社協では福祉器具の無償貸出行っています!!

### 対象者

北谷町にお住まいで、一時的に福祉器具が必要な方。  
※但し、病院や施設等において使用する場合は、対象外です。

### 貸付期間

最長6ヶ月間

### 利用料

無料

### 福祉器具

- ・車椅子
- ・寝台
- ・シャワーチェア
- ・ポータブルトイレ 等

