

# 北谷町 社協だより

2019.9月発行

NO. 123



私が書きました。

題字筆者：崎原 豊子（北玉区）

開催決定!



## ちやたん 健康・福祉 まつり

スペシャルゲスト  
きたる!?

2019  
12/7(土) 10:00~16:00 ・ 8(日) 10:00~15:00

これが北谷の(健康・福祉)  
まつりだよ~♪

場所：ニライセンター

前回(第10回)の様子♪



### ふれあいネットワーク

発行：社会福祉法人 北谷町社会福祉協議会

住所：北谷町字吉原26番地6

TEL. (098) 936-2940 FAX. (098) 936-2989

e-mail soumu@chatanshakyo.com

HPアドレス <http://www.chatanshakyo.com>

ホームページから過去の社協だよりもご覧になれます



### もくじ

- 夏休み親子の集い／
- 24時間 TV 愛は地球を救う募金活動 ..... 2
- 令和元年度小地域福祉活動連絡・研修会報告／
- ちょいボラコーナー ..... 3
- 日常生活自立支援事業／食糧品提供に感謝 ..... 4
- ニライの里&うらら ..... 5
- めんそ〜れ〜デイサービス ..... 6~7
- 平成30年度事業報告 ..... 8~9
- 平成30年度決算報告・苦情解決事業について ..... 10
- 赤い羽根共同募金運動!／
- 災害義援金受付中／特別会員一覧 ..... 11
- 寄附／パート募集／ふくしなんでも相談所 ..... 12

# 夏休み親子の集い



夏休み親子の集いは、ひとり親世帯の皆さんが親子で様々な体験を通し、ゆっくりと会話を楽しみ同時に家族同士の親睦を深め、心身ともにリフレッシュ出来ることを目的とした事業です!

今年は8/18(日)・21(水)の二日間の日程で、午前中はあやかりの杜(北中城)にて親子シーサーづくり、昼食は参加者全員でお肉や野菜、焼きそばを焼いてBBQを楽しみました。そして後半は、中城城跡の見学へ行きました。

18日(日)はあいにくの天気で急きょ午後の予定を変更し、読谷村の都屋漁港まで足をのばし、うみんちゅみなとピクニックのイベントに参加しました。今回参加出来なかった皆さん来年は一緒にいかがですか?



## 24HOUR TELEVISION

24時間テレビ「愛は地球を救う」

「愛は地球を救う」をテーマに「福祉・環境・災害復旧」3つの本柱を援助の対象に掲げています。ともに同じ地球上に生きる人間として、さまざまな理由で苦しんでいる人々を支援しています。

令和元年8月25日(日)24時間テレビ～愛は地球を救う～街頭募金を行いました。



子どもたちによる街頭募金ボランティアは、合計で22名参加してくれました! 参加した子どもたちからは「募金をしてくれた時はとても嬉しかった!」「疲れたけど募金してくれた人から頑張れって言われて嬉しかった!」などの声がたくさん聞こえ、有意義な時間を子どもたちと過ごすことができました。

## ～令和元年度小地域福祉活動連絡・研修会報告～

令和元年9月4日(水) 小地域福祉活動団体を対象に、連絡・研修会を実施しました。



北谷町役場総務課の松村氏を講師にお招きし、避難所での生活、避難所運営について学びました。参加者からは「地域住民、子ども達に学んだことを伝えたい」との声がありました。普段からの備えや取り組みの大切さ、被災時は地域住民だからこそ成しえる活動があるということを学んだ研修となりました。参加者の皆さんお疲れさまでした。

### 小地域福祉活動団体について

町内11の自治会を中心に、○ミニデイサービス○ふれあい事業○ふれあいサロン○友愛訪問等の活動を通して、さまざまな人々が交流し、お互いに助け合い、誰もが安心して暮らせる福祉のまちづくりを目指し活動しています。参加したい、運営を手伝ってみたい等ございましたら、お住まいの自治会か北谷町社会福祉協議会までお問い合わせください。

### ボランティア大募集!

ミニデイサービス(毎月1~2回程度)や社協の他事業で健康チェック等に協力いただける方(看護師さん等)を募集しています。詳しくは、下記担当まで!



※この活動は、助成金及び赤い羽根共同募金、社協会費(町民・個人・企業)の資金が充てられています。

社会福祉法人 北谷町社会福祉協議会(川満)  
Tel.098-936-2940  
mail:csw@chatanshakyo.com

## ちよい・ボラコーナー

北谷町にお住まいの方で、足腰が悪く自宅の庭の草刈りができない方のために、社会福祉法人高洋会の職員の皆さんが「草刈ボランティア」をしてくださいました。

たくさんの草木が生い茂っていた庭は、高洋会の職員の皆さんのチカラによって、1時間できれいになりました。

清掃するまではたくさんの草木がありました。



ボランティア募集中



合計10袋以上の草木ができました!!



町民運動会・ちたん健康・福祉まつりのボランティアを募集しています!

※平成31年4月より、相談窓口が北谷町社会福祉協議会になりました!

## 日常生活自立支援事業(福祉サービス利用援助事業)

日常生活自立支援事業とは、認知症のお年寄りや知的または精神に障がいがある方などで判断能力が不十分な方に対して、福祉サービスの利用の手続きの援助や日常的な金銭管理および書類等の預かりサービスなどを行い、在宅での生活を支援する事業です。

### 【こんなことで悩んでいませんか?】

- ・福祉サービスを使いたいが、どうすればいいかわからない方。
- ・郵便物がたくさん届くけど、どう手続きしたらいいかわからない方。
- ・計画的にお金を使いたいが、いつも迷ってしまう方。
- ・最近物忘れが多くて預金通帳をちゃんとしまったか、いつも心配な方。

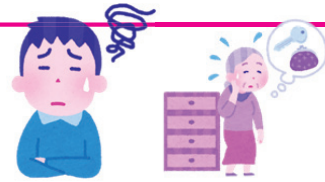

#### 【主なサービス内容】

- 公共料金や病院代の支払いを本人と一緒に(または代わりに)行う。
- 役所や郵便局などで行う手続きの説明や、本人が行う手続きに付き添う。
- 相談、要望に応じて本人が自身で判断できるような助言や情報提供を行う。
- 通帳、印鑑、権利証などの預かり。

#### 【対応できないこと】

- 施設への入所契約や、治療・入院に関すること。
- 掃除・洗濯・買い物・介護・看護など。
- 定期預金の契約や解除、不動産や預貯金の資産運用など。
- 貴金属、骨董品、書画、宝石などの預かり。

【料金について】 契約までの相談は無料です。契約後のサービスは料金が掛かります。  
 利用料 - 1時間:1,200円 ※以降30分ごとに400円 (生活保護受給世帯は1回400円)  
 交通費 - 1キロあたり:10円 ※生活支援員がお手伝いの際にかかった距離

詳細については、下記連絡先までお気軽にお問い合わせください。  
 社会福祉法人 北谷町社会福祉協議会 Tel:098-936-2940(担当 仲村)

## 北谷町役場

# 食糧品提供へのご協力ありがとうございます。

北谷社協では北谷町にお住まいで緊急に食品等が必要な困窮世帯のために「食品給付事業」を行っています。この度、町役場福祉課のご協力のもと、役場職員への食糧品提供への呼びかけ、又 ブースの確保にご協力いただき感謝します。ご提供いただいた食糧品は、困窮者の緊急的な支援に活用させていただきます。



北谷町役場 1階【福祉課前、ブース】



北谷社協では、随時【フードバンク】を受け付けています。皆様のご支援を宜しくお願い致します。  
 受付場所:社協事務所 窓口にて(渡嘉敷)

ニライの里 & うらら

TEL:936-2994  
FAX:936-7225

## 閉店のお知らせ

平素より「喫茶ハーモニー」をご愛顧いただきまして誠にありがとうございます。

この度、諸般の事情により同店舗は、令和元年9月13日(金)をもちまして閉店致しました。

急なお知らせとなりました事をお詫び申し上げますと共に、オープンより多くのお客様にご愛顧いただきましたことを心より御礼申し上げます。

### 余暇支援の様子

8月の余暇支援は、「ボウリング&ランチ」をしました。

ボウリングは、エナジックボウル美浜で2ゲーム行い、ストライクやスペアなど、ボールを後ろに落とすハプニングもあり、笑いにあふれる会場でした。たくさん体を動かした後は、ボウリング場下のお店でランチをしました。



### イベント参加

第2回アメリカンビレッジ「モーニング・マート～北谷の朝市～」に参加しました。今回は、お米・陶芸・かき氷の販売をしました。この日は天気も良く、暑い中仲間達は元気な声で売り子を頑張りました。





# めんそ〜れ〜デイサービス



## ショッピング

デイサービスでは、7月〜8月にドライブ&ショッピングを開催しました。利用者の皆様は、ショッピングもドライブも楽しんでおり、大変満足されていました。



ショッピングは最高

ケーキは美味しさ〜



(ミニミニ動物園へ)



毎月行われる誕生日会では、職員一同より手作りの写真等をプレゼント。毎月、対象者の皆様には大変喜んで頂き大好評です。



これからも元気に楽しく過ごしていきます。

## リハビリ・体操・レク活動

日頃よりデイサービスでは、集団体操・リハビリ・レク活動を通して利用者様同士声を掛け合って楽しく過ごされています。



マッサージは気持ちイイね〜



皆で楽しくガンジュー体操



真剣本気のレクタイム

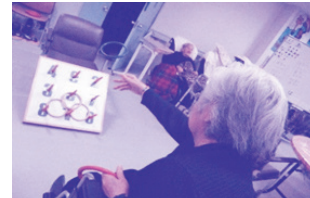

輪投げは得意だよ〜

# 職場体験

今回、北玉小学校から比嘉愛美瑠さん、比嘉愛衣菜さんが職場体験に参加しました。同時に大学生の実習生もおり利用者様と交流を深めることが出来ました。余興では、空手の型を披露して頂き、利用者様も大変喜んでくれました。



初めての職場体験



気持ち良くなってね



入浴後のヘアセット



楽しい会話



余興で空手を披露



お茶をどうぞ



迫力満点な演舞

# 敬老会ボランティア募集

北谷町社会福祉協議会指定通所介護事業所では敬老会のボランティアを募集致しています。ボランティアさんには、主に利用者様の見守りをお願い致します。ご利用者様、職員一同より皆様のご応募をお待ちしております。

☆日時=令和元年10月17日(木)、18日(金) (時間=AM10時~12時)

☆場所=北谷町社会福祉協議会指定通所介護事業所ホール

☆問い合わせ=電話番号(936)3006 担当/神谷、宮平

# 平成30年度 事業実績報告

## 1 会務運営

- (1) 理事会・評議員会の開催  
理事会5回 評議員会4回
- (2) 評議員選任・解任委員会の開催  
開催数 1回

## 2 社協会員加入の推進

- (1) 戸別会員加入の推進  
戸別会員 3,689世帯
- (2) 賛助会員、特別会員加入の推進  
賛助会員 11件  
特別会員 57件

## 3 調査・広報の充実

- (1) 歳末たすけあい義援金支給対象世帯調査 86世帯
- (2) 「社協だより」の発行 年4回発行
- (3) ホームページの運用
- (4) 第19回北谷町社会福祉大会の開催



- (5) 外部団体からの助成金等の情報提供

## 4 地域福祉推進事業

- (1) コミュニティーソーシャルワーク事業
- ① 相談支援 個別支援 191件
  - ② 地域ネットワーク会議 7行政区
  - ③ 支え合いネットワークづくり
  - ④ 子どもの貧困対策関係機関・団体との連携
    - ・情報共有の場の開催 11回
    - ・子ども食堂・子どもの居場所づくり等へ取り組む団体への支援及び情報提供、物品等のコーディネート
  - ⑤ 地域見守り隊事業の推進  
協力事業所 25事業所

- (2) 小地域福祉活動(ミニデイ)団体支援

- ① 団体助成金支給事業 11団体
- ② 連絡会の実施
- ③ 研修会の実施
- ④ 送迎支援の実施  
2団体



- ⑤ 小地域福祉活動事業に関する相談支援・情報提供

- (3) 地域福祉委員活動の推進

- 連絡会及び研修会の実施 2回

- (4) 相談所の運営・相談活動の充実

- ① 総合相談(月～金) 109件
- ② 法律相談(第1水曜日) 11件
- ③ 補聴相談(第1木曜日) 71件

- (5) 地域貢献活動企業の開拓及びコーディネートの実施

- (6) 福祉バス運行事業の実施 119件

## 5 要援護者世帯(者) 対策の推進

- (1) 生活福祉資金

- 貸付相談 57件(貸付決定3件)

- (2) 法外援護事業 相談件数10件(支給決定7件)

- 生活支援 6件
- 災害等被害者援護費 1件

- (3) 歳末たすけあい事業の実施

- 義援金及び物品配付 47世帯

- (4) 食品等給付事業の実施

- 食糧寄贈 12件(個人、団体)
- 食糧提供 22件



## 6 在宅福祉サービスの推進

- (1) ひとり親世帯支援事業の実施

- ① 親子の集いの実施 2回
- ② 新入学児童生徒激励事業の実施  
小中学生へ商品券や文具等の配布 83名
- ③ 福祉器具貸出事業の実施 51件
- ④ 物品貸出事業の実施 36件
- ⑤ 福祉器具・物品等受入れ及びコーディネートの実施



## 7 ボランティア活動の推進

### (1) ボランティアセンターの運営

#### ① ボランティアセンター活動事業

- ・登録件数 個人13名、22団体
- ・相談 13件
- ・諸行事への派遣回数 10回
- ・派遣人数 56名

#### ② ボランティアのコーディネートの実施

#### ③ ボランティアに関する広報・啓発活動の充実

#### ④ ボランティア活動保険・行事保険の加入促進

- ・ボランティア活動保険 770件
- ・ボランティア行事用保険 23件
- ・福祉サービス補償 2件

### (2) 福祉体験学習の実施

### (3) ボランティアパネル展 1回

### (4) 24時間テレビ街頭募金活動への協力 ボランティア 75名

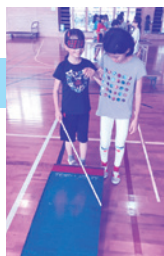

## 8 生活支援コーディネーター事業の実施

### (1) 生活支援ニーズ調査

### (2) 地域資源の把握、情報収集 みつばち手帳の発行

### (3) 第1層協議体の設置

### (4) その他(他市町村との情報交換会等)

## 9 高齢者・障がい者の権利擁護の推進

### (1) 日常生活自立支援事業(地域福祉権利擁護事業) の推進

管理数 4件

## 10 福祉サービス苦情解決事業の実施

### (1) 苦情相談窓口の設置 受付件数 2件

### (2) 第三者委員、苦情解決責任者、苦情受付担当者の設置

## 11 その他の取り組み

### (1) 共同募金会活動への支援

#### ① 沖縄県共同募金会への協力

### (2) 民生委員児童委員活動の支援

### (3) 母子寡婦福祉活動への支援

### (4) 団体助成事業の推進

### (5) 県身体障害者スポーツ大会への協力

### (6) 第39回町民運動会への取り組み

### (7) 北谷の産業まつりへの協力

### (8) 団体助成事業の推進

### (9) 実習及び県立学校就業体験(インターンシップ) の生徒受け入れ協力



## 12 介護保険事業等の経営

### (1) 指定通所介護事業所

#### ① 通所介護事業の実施(定員25名)

一日平均利用者数 19.2名

#### ② 介護予防事業の実施

一日平均利用者数 1.7名

#### ③ 通所型サービスA事業「アガイティータ」の実施

一日平均利用者数 16.25名

### (2) 居宅介護支援事業所

#### ① 居宅介護支援事業の実施

登録者数 55名(男性16名、女性39名)

#### ② 北谷町介護予防支援業務の実施

登録者数 14名(男性1名、女性13名)

## 12 障がい福祉サービス事業の経営

### (1) ニライの里

#### ① 生活介護事業の実施(定員20名)

利用者数 17名

園芸事業・陶芸事業・請負事業

#### ② 就労継続支援事業B型の実施(定員20名)

利用者数 16名

園芸事業・精米事業・売店事業

陶芸事業・資源回収・請負事業

#### ③ 日中一時支援事業の実施

利用者数 33名



## 13 特定相談支援事業及び障害児相談支援事業の経営

### (1) 地域生活支援センター「うらら」

#### ① 計画相談の実施

サービス等利用計画作成 171件

サービス等利用計画モニタリング 248件

# 平成30年度 北谷町社会福祉協議会決算報告

法人全体

(単位：円)

資金収支計算書				事業活動収支計算書				貸借対照表			
収入		支出		収益		費用		資産の部		負債の部	
事業活動収入	198,829,158	事業活動支出	185,633,664	サービス活動収益	197,694,651	サービス活動費用	192,258,436	流動資産	87,480,763	流動負債	16,427,172
施設整備等収入	0	施設整備等支出	7,864,140	サービス活動外収益	1,134,507	特別費用	8,045,506	固定資産	157,117,353	固定負債	32,615,900
その他の活動収入	17,432,305	その他の活動支出	12,070,197	特別収益	8,045,501	その他の積立金積立額	276	純資産の部			
前期末支払資金残高	62,089,741			その他の積立金取崩額	6,690,000					基本金	1,000,000
				前期繰越活動増減差額	75,026,885					基金	40,000,000
										国庫補助金等特別積立金	8,336,376
										その他の積立金	57,931,342
										次期繰越活動増減差額	88,287,326
計	278,351,204	計	205,568,001	計	288,591,544	計	200,304,218	計	244,598,116	計	244,598,116
当期末支払資金残高		72,783,203		次期繰越増減差額		88,287,326					

財 産 目 録			
I 資産の部	金 額	II 負債の部	金 額
流動資産	87,480,763	流動負債	16,427,172
固定資産	157,117,353	固定負債	32,615,900
資産合計	244,598,116	負債合計	49,043,072
		差引純資産	195,555,044

あなたが利用している福祉サービスについて  
疑問・意見・苦情・不満・要望 はありませんか？



お気軽  
に連絡  
下さい

## ○ 福祉サービスに係る苦情解決事業 ○

北谷町社会福祉協議会が提供する福祉サービスに関する苦情への適切な対応を行うことで、福祉サービスに対する利用者の満足度を高めるとともに、一定のルールに沿った方法で解決を進めることにより、提供者の信頼及び適正性の確保を図ります。事業所には「苦情受付担当者」や「苦情解決責任者」が設置されており、また、職員以外の「第三者委員」も設置され、話し合いによる苦情解決に努めます。

### ●平成30年度苦情解決事業報告（平成31年3月31日現在）

① 施設等の整備について	0件
② サービス内容について	2件
③ 職員の言動や態度について	0件
④ 利用者の処遇について	0件
⑤ 利用契約の締結について	0件
⑥ サービス利用時の事件・事故について	0件
⑦ 利用料（自己負担等）について	0件
⑧ その他	0件
合計	2件



社会福祉協議会や一般福祉事業に関する苦情や意見、要望等は……………☎ 098-936-2940  
 指定通所介護事業所（デイサービス）に関する苦情や意見、要望等は……………☎ 098-936-3006  
 居宅介護支援事業所に関する苦情や意見、要望等は……………☎ 098-926-0572  
 障害福祉サービス（ニライの里・うらら）に関する苦情や意見、要望等は……………☎ 098-936-2994

# 赤い羽根共同募金運動が始まります！

## 北谷町の福祉を応援しませんか

### 地域の福祉みんなで参加

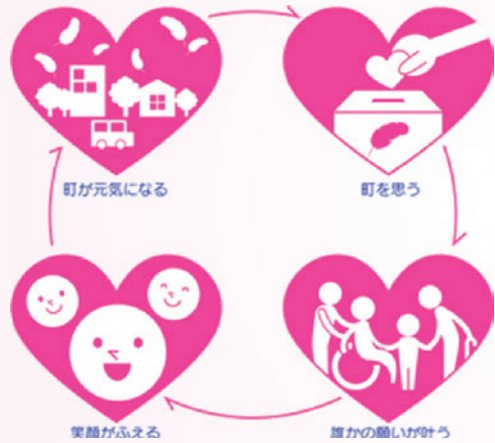

今年もどうぞ  
よろしくお願  
い  
します。

令和元年度 目標額:4,496,000円 平成30年度 実績額:4,412,285円

皆さまからいただいた募金は、北谷町の地域福祉活動資金や沖縄県内の団体や事業所へ配分されております。

沖縄県共同募金会 北谷町共同募金委員会 936-2940 (社協内) 担当：玉栄

### 令和元年8月佐賀県豪雨災害義援金を受け付けています。

皆様のご協力をよろしくお願いいたします。

受付期間：令和元年9月～令和2年2月22日まで

募金箱設置場所：北谷町社会福祉協議会 (謝荊保育所となり)

北谷町共同募金委員会 936-2940 (玉栄)

## 令和元年度 特別会員

社協会員

- ★ 洋菓子・パン工房 グラシュー
- ★ テルヤ設計
- ★ (株)マルイ
- ★ (有)大三建装工業
- ★ (有)宮城解体
- ★ (一社)中部地区医師会検診センター
- ★ (有)ライフテック
- ★ 旭建設(株)
- ★ (有)北原土木
- ★ (有)大蔵工業
- ★ (有)平電設
- ★ (株)アイムホーム
- ★ (株)イケハラエンジニア
- ★ (株)奥原商事
- ★ (株)コクバヤサン
- ★ (有)ティ・ビー・大地
- ★ (株)オーエスディー
- ★ 北谷長老酒造工場(株)
- ★ (有)當山設備興業
- ★ ハンビー建機リース
- ★ 美浜リアルエステート(株)
- ★ 株式会社 海邦
- ★ (有)万代設備
- ★ (株)北谷スポーツセンター
- ★ 税理士事務所 ニライ
- ★ (株)丸輝電気
- ★ 崎原土建(株)
- ★ (医)八重会 たまきクリニック
- ★ (有)町田石油ガス
- ★ (株)住太郎ホーム 中部支店
- ★ (株)川畑自動車学校
- ★ (有)開成建設産業
- ★ (有)魚しげ
- ★ 上間不動産
- ★ (医)桑江の棟 こばし内科クリニック
- ★ (医)彩の会やびく産婦人科・小児科
- ★ 中部緑化土木(株)
- ★ とうま整形外科クリニック
- ★ (有)アーキテクト
- ★ (株)薬正堂 すこやか森ヴィラ北谷
- ★ 北谷電機工業
- ★ (有)北谷印刷
- ★ (有)柴野比土建
- ★ (株)松島設計
- ★ (有)大成エンタープライズ
- ★ まつしま歯科医院
- ★ 北谷自動車整備工場
- ★ (有)文正堂
- ★ (株)徳栄商事
- ★ 税理士法人 砂川会計パートナーズ
- ★ とけし商事(株)
- ★ (有)真栄工業
- ★ エナジックポウル美浜
- ★ 沖縄県農協 北谷支店
- ★ 匿名 1件

55件

社協会員は随時受け付けております！ 気軽にお問い合わせください。 936-2940 (玉栄)

## 寄附金 ~皆様からのあたたかい善意~

(令和元年6月11日~令和元年8月6日)

日付	氏名	金額	備考
6月27日	目取真 興明 様	200,000円	故妻 目取真 政子様 の香典返しの一部として
7月1日	仲本 春子 様	100,000円	故夫 仲本 朝信様の 香典返しの一部として
7月3日	森山 朝信 様	5,000円	寄附として
7月12日	上間 裕 様	100,000円	故祖母 上間 文子様 の香典返しの一部として
7月18日	ライオンズクラブ国際 協会 337-D 地区沖縄R1Z 北谷ライオンズクラブ 会長 金子 智之 様	20,000円	寄附として
8月2日	森山 朝信 様	5,000円	寄附として
8月6日	與那覇 政一 様	50,000円	故母 與那覇 敏子様 の香典返しの一部として
	匿名様(3件)	50,000円	
	合計	530,000円	

ご芳志、誠にありがとうございます。

町内の社会福祉事業の推進の為、有効に活用させていただきます。



令和元年7月18日(土)  
ライオンズクラブ国際協会337-D地区沖  
縄 R1Z 北谷ライオンズクラブ役員交代式  
にて 20,000円のご寄附を賜りました。



金子 智之 会長(当時)と

通所介護事業所・ニライの里  
パート職員募集!!

気軽にお問い合わせください。  
936-2940 (照屋)



待ってます!



## ぶくしなんでも相談所

北谷町社会福祉協議会

☎ 936-2940

例えば  
こんなこと...

家庭内の問題や、悩みをひとりのかかえこんでいませんか?

「困ったことがあるんだけど...」「誰かに聞いて欲しい...」「どこに相談したらいいのかわからない...」

などいろいろな心配ごとについて、解決のためにお力添えいたします。まずはお電話下さい。

無料

<b>法律相談</b> 毎月第1水曜日(要予約) 14:00~16:00	<b>司法書士</b>	財産問題(相続・贈与・遺言について) 共有財産のトラブル 調停・裁判に関する手続き 成年後見制度や法律に関することを聞きたい など
<b>耳の相談</b> 毎月第1木曜日(要予約) 14:00~16:00	相談医 <b>野田 寛</b> 補聴相談のひろば	聞こえの相談(耳鳴り、聞こえにくい、相手の言葉がはっきりしない など) 補聴器について(補聴器をかけたい、補聴器を持っているが調子が悪い、 合わないから使っていない) など
<b>総合相談</b> 月~金(祝日を除く) 午前 9:00~12:00 午後 1:00~ 5:00	<b>社協職員</b> (社会福祉士等)	社会福祉協議会福祉サービスへのご意見・苦情 生活福祉資金貸付制度について聞いてみたい 日常生活自立支援事業について聞きたい など

### 福祉器具【ポータブルトイレ(家具調)】の寄贈に感謝!



合資会社 沖縄実業様より

令和元年6月、ポータブルトイレ(家具調型)を頂きました。ありがとうございます。寄贈品は必要とする方に貸出しし活用していきます。

### にふえ~で~びる

編集後記



暑さが和らぎましたがいかがお過ごしでしょうか、秋の花の代表の一つコスモス(秋桜)私の好きな花の一つです。

T.T