

# 北谷町 社協だより

2019.3月発行

NO.121



私が書きました。

題字筆者：宮城区  
大浦 マサ子さん



社協デイサービスでは、壁画の干支を12年かけて、今年で全て完成致しました。毎年、毎年利用者の皆さんに分担して手伝ってもらい、みんなで力を合わせて作成しました。利用者の皆さんも完成したことを喜ばれていました。12の干支は、デイサービスに飾られています。皆さんぜひ遊びにいらしてくださいね～。



制作の様子



## ふれあいネットワーク

発行：社会福祉法人 北谷町社会福祉協議会

住所：北谷町字吉原26番地6

TEL. (098) 936-2940 FAX. (098) 936-2989

e-mail soumu@chatanshakyo.com

HPアドレス <http://www.chatanshakyo.com>

ホームページから過去の社協だよりもご覧になれます



## もくじ

めんそ〜れ〜デイサービス	2
ニライの里&うらら	3
日常生活自立支援事業・地域見守り隊事業者募集	4
食糧品の寄贈に感謝・ちよいボラコーナー	5
北谷町ボランティア活動協力校・ボランティア団体パネル展/ 平成31年度ボランティア活動保険加入のご案内	6
生活支援コーディネーター事業/せんだんの会厚生労働大臣表彰/ 民児協表彰・はっぴー助成金・寄附金贈呈	7
平成30年度赤い羽根共同募金実績報告	8~10
平成30年度歳末たすけあい募金実績報告	11
寄附/ふくしなんでも相談所	12

# めんそ〜れ〜デイサービス



## クリスマスケーキ



去る12月に利用者の皆さんでクリスマスケーキを手作りして、おやつに頂きました。皆さん上手に作成され、食べるのも勿体ないと思うほどの出来栄でした。



## 初詣



H31年、最初のデイサービスの行事でもある初詣(泡瀬ビジュアル)に行ってみました。利用者の皆さんもお参りをし、おみくじを引いて楽しんでいました。

その後は、隣にあるパヤオにてアチコーコーの天ぷらを頂きました。

## ムーチー作り



今年もムーチー作りを利用者の皆さんと行いました。

皆さんさすが!手先も器用で上手に仕上げていました。デイサービスのムーチーは利用者の皆さんに合わせアレンジを加えて提供しています。



# ニライの里 & うらら

TEL:936-2994  
FAX:936-7225

## 生涯学習まつり

去る1月26日27日の2日間、ちやたんニライセンターで開催された生涯学習まつりに出店しました。寒い中、屋外での出店にもかかわらず飲食は両日完売、花苗や陶芸作品もたくさんのご購入ありがとうございました。



## クリスマス会

昨年12月、イオン北谷店さんと万代設備さんよりプレゼントやケーキを頂きました。今回は、じゃんけんゲームをしてプレゼントをもらったりとても盛り上がりました。



## 資源回収終了のお知らせ



「ニライの里」では平成21年度より就労支援事業として資源回収作業に取り組んで来ました。この度、諸般の事情で作業を終了することになりました。

平成31年3月末で、資源回収並びに資源の持ち込み受付を終了致します。地域の皆様、今までご協力いただきありがとうございました。

## 新春交流会



去る2月21日きょうさん沖繩支部の新春交流会へ参加し他事業所との交流を楽しみました。

## 里のつぶやき

### ユニバーサルデザインって何？

皆さんはユニバーサルデザインって言葉を聞いたことがありますか？

「ユニバーサル」＝「一般的な、共通の」というようにすべての人のためのデザインを意味しています。

年齢や障害の有無、体格、性別、国籍などにかかわらず、最初からできるだけ多くの人利用可能であるようにデザインすることをいいます。

身近なものだと、シャンプーボットの側面のでこぼこや自販機の小銭を入れやすくしたデザインなど。周りにたくさんあるのでぜひ探してみてください。

※平成31年4月より、相談窓口が北谷町社会福祉協議会になります!

## 日常生活自立支援事業(福祉サービス利用援助事業)

日常生活自立支援事業とは、認知症のお年寄りや知的または精神に障がいがある方などで判断能力が不十分な方に対して、福祉サービスの利用の手続きの援助や日常的金銭管理および書類等の預かりサービスなどを行い、在宅での生活を支援する事業です。

### 【生活支援員を募集しています】

生活支援員とは、高齢の方や知的・精神に障害のある方などで判断能力が十分でない方の「福祉サービス利用」や「日常的な金銭管理」を支援する人のことです。



#### 【活動内容】

- 公共料金や病院代の支払いを本人と一緒に(または代わり)行う。
- 役所や郵便局などで行う手続きの説明や、本人が行う手続きに付き添う。
- 相談、要望に応じて本人が自身で判断できるような助言や情報提供を行う。
- 月数回から。
- 1時間～2時間程度のお手伝いです。
- 社会福祉協議会の職員が活動のサポートをします。
- 資格等は特に必要ありません。

活動の内容等詳細については、下記連絡先までお気軽にお問い合わせください。

社会福祉法人 北谷町社会福祉協議会(地域福祉係)

TEL098-936-2940

～あなたをそっと見守ります～

## 地域見守り隊事業者募集!!

#### 【見守り隊事業者とは】

日々の業務(店舗の窓口で対応されたり、ご家庭を訪問されたとき等)で、いつもと違う状況(異変等)を感じた際に、北谷町社会福祉協議会に、連絡のご協力を頂く事業者のことです。

連絡を受けた北谷町社会福祉協議会は関係機関と連携し、安否確認等、必要な対応を行います。

お金の使い方がおかしいなあ…。

季節にあった服装じゃないなあ…。

新聞や郵便物がポストにたまったまま…。

電気やテレビはついているのに応答がない



現在、町内外の25事業所に地域見守り隊として活動頂いています。

内容等詳細については、北谷町社会福祉協議会までお気軽にお問い合わせください。(地域福祉係)

現在、登録いただいている事業所一覧は、

こちら ↓





## 食糧品の寄贈!ありがとうございます!

○フードドライブ(家庭等にある食品を集めて持ち寄り、必要とする人々にフードバンク等を通じて寄附する活動。)



平成30年12月北谷ライオンズクラブ様より食糧品の提供がありました。

平成30年12月第一生命北谷営業オフィス様より食糧品の提供がありました。



平成31年3月社会福祉法人・高洋会様より食糧品の提供がありました。



## ●寄贈された食糧品の一部です。有難うございます。



食糧品のご寄附は随時受け付けています。

食糧品【米、缶詰、レトルト・インスタント食品】等

日用品【洗濯・食器洗剤、シャンプー】等

福祉器具【車イス、シャワーチェア】等

## ちょいボラ コーナー!!



北前区で区民の方への料理を心を込めて作る・みんなの町が花であふれる街づくりボランティアのみなさんです。

上勢区でまつりの準備・公民館の内外の清掃を頑張ってくれている区民のみなさんです!





平成30年度北谷町ボランティア活動協力校・ボランティア団体 [パネル展 2/15~3/8]



平成30年度北谷町内の活動をパネルにして町役場・

各ボランティア団体の活  
イオン北谷店・ニライセン  
ターに展示しました。

いろいろな方々が町内外でのボランティア活動を頑張っている様子が見られました!

たくさんの笑顔の為に頑張ってくれているみなさんに感謝ばかりです。

これからも誰もが支えあえ・北谷町が住みよい街  
でいられるよう社協も応援します。

次年度も引き続き宜しく  
お願い致します



**ボランティア団体パネル展**  
平成31年2月15日(金)~3月8日(金)

北谷町を基本に活動しているボランティア団体・町内各学校の取り組んでいるボランティア活動の取り組みも多くみなさんに知って貰いたく、又これからの活動を応援したくパネル展を開催します。  
お時間のある時に、ぜひ足を運んでください!

展示開催日・会場 ↓  
☆北谷町役場1F市民ギャラリー  
平成31年 2月15日~2月22日  
☆イオン北谷店2月22日~3月1日  
☆ニライセンター ギャラリー北谷 3月1日~3月8日

主催 | 北谷町社会福祉協議会  
協賛 | 北谷町役場  
共催 | 北谷町教育委員会  
後援 | 北谷町商工会  
〒114-8501 東京都荒川区西日暮里5-1-1  
TEL:03-5621-3141  
FAX:03-5621-2888

30年度ボランティア大賞



上勢区でがんばってる高宮城さん! ↑

~平成31年度ボランティア活動保険加入のご案内~

北谷町ボランティアセンター(北谷町社会福祉協議会内)では、ボランティア活動を行う方へボランティア活動保険の加入をおすすめしております。

※ ボランティア活動保険とは、ボランティア活動中のさまざまな事故によるケガや損害賠償責任を補償する保険の事です。

保証期間は平成31年4月1日から翌年3月31日となっております。(中途加入の場合は、加入手続き完了の翌日から翌年3月31日までの保証期間となります)

ボランティア活動保険の手続きは北谷町社会福祉協議会の窓口までお越し下さい。

社会福祉法人 北谷町社会福祉協議会(地域福祉係)  
北谷町字吉原26番地6 電話:098-936-2940

保険料(1名あたり)

基本タイプ

Aプラン→350円 Bプラン→510円

天災タイプ

(基本タイプ+地震・噴火・津波)

Aプラン→500円 Bプラン→710円





## ■生活支援コーディネーター事業

生活支援コーディネーターとは？  
 高齢者が元気なうちから取り組める活動への参加や、地域との関係を切らずに、住み慣れた地域で自立し自分らしい生活が送れることができるよう生活支援サービスの活用に取り組んで行く事業です。  
 町内には様々な活動があります。地域活動情報等、北谷町社会福祉協議会までお気軽にお問い合わせください。  
 担当:生活支援コーディネーター 源河まで

### 生活支援コーディネーターの役割

地域資源の把握	足りない資源の創出
<b>活動場所の情報あつめ</b> 地域で行われている高齢者向けの活動や民間サービス等  <ul style="list-style-type: none"> <li>・貯蓄クラブ(体操)</li> <li>・サークル活動</li> <li>・買い物支援サービス</li> <li>・民間配食サービス</li> <li>・家事支援サービス</li> <li>・外出支援サービス</li> <li>・高齢者見守りサービス</li> <li>・訪問身体介護・訪問理容</li> <li>・ボランティア活動 など</li> </ul>	<b>地域ボランティア・民間サービスへの依頼</b> 高齢者のちょっとした困りごとを地域の住民が手助けするしくみづくり。  <ul style="list-style-type: none"> <li>・ゴミ出しボランティア</li> <li>・買い物ボランティア</li> <li>・庭の草刈</li> <li>・高齢者向けサービスの企業への情報収集と依頼</li> </ul>



## 【せんだんの会】厚生労働大臣表彰



グループ結成から35年、社協のボランティアグループ1号でもある【せんだんの会】が、去る平成30年11月22日にボランティア功労者厚生労働大臣表彰を受賞しました。

せんだんの会は、「細く・長く」をモットーに35年間これまでもこれからも活動をつづけています。

厚生労働大臣表彰は北谷町のボランティアグループ初の快挙になります。おめでとうございます！  
 永年に渡り本当にありがとうございます！  
 これからの活躍も又応援しています。



## 北谷町民生委員児童委員協議会 中央募金会会長表彰



長年、赤い羽根共同募金奉仕員として、地域の事業所をまわっている北谷町民生委員児童委員協議会が「地区及び団体で共同募金活動が特に優秀な者」として中央募金会会長より表彰を受けました。

### 永年勤続民生委員児童委員表彰

全国民生委員児童委員連合会の会長より、長年、民生委員児童委員として地域の福祉向上に尽力されている下記の方々の功績を讃え、表彰がありました。おめでとうございます！

- 亀谷 洋子 (桃原区)    ○目取真 宏子 (桃原区)
- 名嘉真 孝子 (栄口区)    ○浜本 朝子 (桑江区)
- 目取真 絹子 (桑江区)    ○新田 ヨシ子 (北前区)
- 喜舎場 加代子 (宮城区)    ○國場 勝子 (主任児童委員)

## ボランティアグループはっぴー 大和福祉財団ボランティア活動助成金決定!



わんぱく児童館で月2回「おひさまカフェ」(昼食提供)を行っているボランティアグループはっぴーの取り組みが認められ、公益財団法人 大和証券福祉財団より活動助成金の贈呈がありました。おめでとうございます!!

### 子ども達の貧困対策に関わる寄付金贈呈

中部電気工業共同組合の大城政明理事長は「子供達の支援に役立ててほしい」とボランティアグループはっぴーに商品券(7万円相当)を寄附をしました。

仲村代表は「多くの皆様に支えられて活動に取り組むことができる。子ども達の居場所づくりのために活用していきたい。」と感謝の言葉を述べました。



沖縄県共同募金会北谷町共同募金委員会

平成30年度

赤い羽根共同募金実績報告

昨年の10月1日から今年の3月31日までの6か月間、全国一斉に行われました赤い羽根共同募金運動におきまして、皆様に多大なご協力をいただきありがとうございました。

北谷町で集まりました募金は、県共同募金会取り扱い配分金の177,755円を合わせ総額4,380,219円(3/1日現在)となりました。これらの募金は、次年度(平成31年度)の社会福祉事業に活用されます。(県共同募金会経由で県内福祉施設に1,601,000円、町社会福祉協議会事業に2,779,219円が配分されます)おかげをもちまして無事に取り組みを終えることができ感謝申し上げますとともに、下記のとおり募金状況をご報告いたします。ありがとうございました。



種別	目標額	実績額	達成率	備考
戸別募金	2,022,000円	1,905,900円	94.2%	3,798世帯
学校募金	300,000円	278,087円	92.7%	7校
大口募金	1,700,000円	1,560,016円	91.8%	306件
職域募金	350,000円	303,226円	86.6%	24件
その他	139,000円	180,301円	129.7%	13件
小計	4,511,000円	4,227,530円	93.7%	
沖縄県共同募金会 取り扱い配分金		177,755円		県医師会 66,000円 琉銀役職員 2,986円 県歯科医師会 30,000円 沖銀役職員 3,125円 県金融協会 21,000円 (株)サンエー 54,644円
合計	4,511,000円	4,405,285円	97.6%	

平成31年度配分額 A配分金(沖縄県共同募金) 1,601,000円  
 B配分金(北谷町社会福祉協議会) 2,804,285円

1, 戸別募金 11行政区 1,905,900円

行政区名		
上勢区	桃原区	栄口区
桑江区	謝苅区	北玉区
宇地原区	北前区	宮城区
砂辺区	美浜区	

2, 学校募金 7校 278,087円

学校名(7校)		
北谷小学校	北谷中学校	北谷高等学校
北玉小学校	桑江中学校	
浜川小学校		
北谷第二小学校		

①事業所募金(100,000円以上) 1件 100,000円

企業名	
沖縄県軍用地等地主会連合会	100,000円

②事業所募金(10,001円以上) 13件 384,000円

企業名	募金額
旭建設株式会社	50,000円
(株)アイムホーム	50,000円
(株)オーエステー	50,000円
やびく産婦人科・小児科	30,000円
崎原土建株式会社	30,000円
(株)北谷シーサイドリゾート	30,000円
(株)大興建設	30,000円
たまきクリニック	20,000円
(有)万代設備	20,000円
(有)花石油 北谷ハンビー店	20,000円
株式会社 海邦	20,000円
サイテク・カレッジ美浜	19,000円
(有)豊見里組	15,000円

③事業所(10,000円) 50件 500,000円

企業名	
洋菓子・パン工房グラシュー	北谷進学スクール
(有)アーキテクト	三善建設株式会社
(資)山田金物店	(有)平電設
(株)マルイ	(有)北原土木
北谷長老酒造工場株式会社	(有)栄野比土建
(有)北谷印刷	(有)ライフテック
テルヤ設計	(株)奥原商事
徳進設備工業株式会社	(株)国際ビル産業中部支社
(有)大成エンタープライズ	(有)當山設備興業
(有)真栄工業	(有)ブンキョウ技研
(株)コクバヤサン	砂辺スマイル歯科医院
砂川会計パートナーズ	北谷電機工業
(株)北都装美	ニライ不動産
興和設備	コーポ悠
崎原スモールウエスト	千代田プライダルハウス
(有)無心庵	(株)ビザハウス
(有)カナエホームズ	上間不動産
ヤラデンタルクリニック	(有)サキコーポレーション
(株)エナジックボウル	(株)北谷スポーツセンター
ハンビー建機リース	(株)沖縄共同技研
(有)大蔵工業	グルメ回転寿司市場美浜店
(有)宮城解体	味自慢 美浜店
(有)開成建設産業	(株)丸輝電機工業
公文 北谷桑江教室	(株)泉工房
(有)ラムハウジング	他1件

順序不同



③事業所募金 (5,000円～9,999円)

59件

296,000円

ニッシンハウジング	㈱福地、岸本保険企画	グループホーム上勢頭	がじまる食堂	隆成建設
㈱ ユナイテッドハウジング	ステーキハウスキャピタル	津嘉山建築設計事務所	真和建築設計事務所	ファミリー歯科医院
(有) 文正堂	(有) 仲間材木店	(有) 永田建築設計事務所	キシモト建築設計室	興南電気
ケーキショップアントルメ	北谷自動車整備工場	町田石油ガス	チバナ青果	(有) 住建産業
具志土地家屋調査事務所	(有) 丸興電気	安次嶺ガラス店	ミヤサト家具	アイ歯科
コーポラスYARA	(有) エム・シー不動産	(有) 大豊	丸勇衛生	次郎長寿司
松島歯科	(有) 諒	ロゼリー	とうま建設設計事務所	(有) ティー・ビー大地
ハンビー歯科クリニック	ひが家具 北谷店	海邦技研株式会社	ユニバーサル矯正歯科クリニック	㈱ 徳栄商事
海鮮茶屋サバニ	海鮮ばってん	こぼし内科クリニック	アーククレスト㈱	(有) 大三建装工業
㈱ イケハラエンジニア	アメリカン・アメリカン館	ice 美浜店	ICS株式会社	㈱ 松島設計
ユイマールハウス株式会社	社会福祉法人子ども育成会	ベイエリアシュターク	名幸芳正土地家屋調査士事務所	センター給油所
砂辺レッカー	砂辺クリートポンプ	㈱ あいわ事務用品	(有) 島設備	

順序不同

④事業所募金 183件

280,016円

たたら整骨院	コスモ電装	沖縄ホワイトデンタルクリニック	沖縄ポルト	瑞慶覧組
協友電設	クリーナーズ地球	ファミリーマート北谷上勢頭店	稲嶺アパート	高丘不動産
ヘアーサロンさち	カットクラブT-snip	琉球ていーだ	イトマン白蟻社	石川重機土木
ノエビア沖縄第一販売会社	ローソン北谷上勢頭店	(有) 東建	幸建レンタル有限会社	ファミリーマート北谷国道店
プチハウス	ウイングキング	A&W北谷店	ギャラリーブルミエ	びわの木
㈱ ホカマ	イーグルロッジ	みらくるタコスとピザの店		
島洋菓子店	町田商店	居酒屋しんちゃん	パティシエール&ブーランジェリ	(有) ナカムラ物産
ファミリーマート北谷桃原店	居酒屋ちゃたんむら	アルソア化粧品	ジャンジ理容店	
北谷不動産	わった一家	美容室オーリトリー	秀斗学院	ホーム電化
カットハウスツインズ	(有) 北谷オートサービス	上江洲洋裁店	月桃	タイハイ薬局北谷店
bayodds end ends	(有) 蔵元	向上設備	宮城洋裁店	イナミネ理容館
さち美容室	(有) ひかり装飾	ヘアーベース		
安里匡平税理士事務所	居酒屋よし八	北谷豆腐店	沢岬自動車解体所	NSオート
ジョンソンコントロールズ	(有) 琉建建設	宮平電装	㈱伊平衛生	琉球新報桑江取次所
玉仲ドレープ	福寿し	あけぼの理容館	伊集院アカデミー	チャオチャオ弁当
t2j	居酒屋一本松	マミー弁当	㈱中頭宅建	浜寿し
おしゃれの店キャッツ	midori	キミ美容室	スポーツショップ9213	バーバーサロン将軍
くゆみ居酒屋	(有) 沖縄地盤調査	㈱沖縄エナジー	遊希	ヘアーサロンきゃん
Barber Bond	エポック ゴエク			
ばくばく亭	不動産崎原	沖縄タイムス北谷中央販売センター	徳里商店	宮里アパート
沖心钣金	謝苺そば	DAN	又吉精肉店	保険代理店みらい夢
仲村钣金	きたたま美容室	スカイ・クリーン	山原屋	オートリペアhanataka
(有) 東亜	ヘアーサロンときた	目取真保険事務所	(有) アトリア門口	
(有) モノボリープロジェクト	サマーキャンドル	(有) アラタ	裕次郎そば	フレンズ動物病院
ダブルハピネス	げんき	ナミオート	マミール保育園	美容室プレスト
スタジオチャーリー	Body Talk	あおかわエア充填所	ロゼリー	美容室ブラージュ
タイラサイクル	北前貸住宅	Gヘアー	イエローフィンマンダ	おおば有限会社北谷店
ルビーズクローゼット	POCO a POCO	幼児の学園子ども森		
砂辺ヘアサロン	カキハナ文具店	ホワイト急便砂辺店	花の店ポプリ	チャーム美容室
(有) 譜久村左官工業	譜久村悦子琉舞道場	島シングル工業	村山薬品	カラオケあつ子の部屋
金城ガラス	ブルーアイボディー	アテネ美容室	理容室メリー	サロンドモア
スナハマリン	(有) 砂辺食品	てるや洋裁店	居酒屋味好	砂辺文具店
アイリス美容室	石川種麴店	宮平つり具	ヘアーキャラメロウ	ヘアスタジオデジャヴ
(有) ムトウ測量設計	砂辺水園	レストラン金松	仲村加代子琉舞道場	プリンセス(カットハウス)
前田アパート				
HiFiテクニク	ピース自動車解体	スナハ株式会社	シスター洋裁店	クローバー薬局
白井椅子店	砂辺軍下品店	メディアワールド	YT自動車解体所	SSモーターズ
(有) ピースハウジング	ボクネン美術館	ミスターポップスHouse Do	ローソン北谷町役場前店	徳文寿司
シーランド北谷店	らあめん花月ハンビー店	丹菜房	ほっともっと美浜店	㈱ BATON
M's Garden	オムファム株式会社			

順序不同

4, 職域募金 24件 303,226円

サイテク.カレッジ美浜	北谷町役場	北谷町青少年支援センター	北谷町シルバー人材センター
北谷地域振興センター	北谷町商工会	コザ信用金庫 北谷支店	コザ信用金庫 桃原支店
浜川小学校	北玉小学校	北谷高等学校	桑江中学校
ひだまり認定こども園	北谷浄水管理事務所	ファミリー保育園	つぼみっ子保育園
沖縄海邦銀行 北谷支店	やびく産婦人科・小児科	ニライ消防北谷消防署	(有)丸真産業 V4店
北谷町軍用地等地主会	雇用支援機構沖縄支部	北谷郵便局	北谷町社会福祉協議会

順序不同

5, その他(個人・募金箱等) 13件 180,301円

個人 9名	北谷卓球クラブ	ユニオン北谷店	グルメ回転寿司市場
社協窓口			

順序不同



学童募金総額

¥278,087

北谷中学校

桑江中学校

赤い羽根共同募金の学童募金を町内小中高等学校7校に依頼したところ、たくさんの募金が集まりました。  
募金に協力してくれた児童・生徒の皆さんをはじめ、保護者や学校の先生方、ご協力大変ありがとうございました！！





## 沖縄県共同募金会北谷町共同募金委員会

平成30年度

## 歳末たすけあい募金実績報告



昨年12月1日から12月31日までの1ヶ月間、『つながり ささえあう みんなの地域づくり』をスローガンに、全国一斉に実施されました歳末たすけあい募金運動は、皆様のご協力により873,777円(3月8日現在)が集まりました。おかげをもちまして無事に取り組みを終えることができ、町民生委員児童委員の協力のもと、困窮世帯へ義援金とお米等を配付しました。募金への協力をして下さった皆様、大変ありがとうございました。

種 別	目標額	実績額	達成率	備 考
戸別募金	800,000 円	740,227 円	92.5%	3,595 世帯
大口募金	50,000 円	23,000 円	46.0%	2 件
職域募金	100,000 円	70,550 円	70.6%	7 件
その他	50,000 円	40,000 円	80.0%	2 件
小 計	1,000,000 円	873,777 円	87.4%	

## 1 戸別募金 740,227 円

行政区名 (11 行政区)	
上 勢 区	宇 地 原 区
桃 原 区	北 前 区
栄 口 区	宮 城 区
桑 江 区	砂 辺 区
謝 苺 区	美 浜 区
北 玉 区	

## 2 職域募金 7 件 70,550 円

企業・団体・施設名	
北谷町役場	北谷町商工会
ひだまり認定こども園	北谷町社会福祉協議会
株式会社アソシア	ファミリー保育園
北谷郵便局	

## 3 大口募金 2 件 23,000 円

企業・施設名	
(有)島設備	洋菓子・パン工房グラシュー

## 4 その他 2 件 40,000 円

団体等	
旧字北前郷友会役員一同	桃原区 (個人)

## 【配分実績】

1,099,900 円

内 容	金 額	備 考
生活困窮世帯への義援金支給	728,000 円	47 世帯 (129 名)
生活困窮世帯へのお米支給	157,500 円	75 袋
クリスマス用お菓子の配付	32,400 円	54 名
生活困窮世帯へのランドセル支給	162,000 円	5 名
災害見舞金支給 (家屋災害) : 県共同募金会事業	20,000 円	1 件

ウイングスリー北谷様からの寄贈

去る3月10日(日)に第8回ウイングスリー北谷チャリティー福祉ダンスパーティーの一部収益金として5万円のご寄附を賜りました。



ウイングスリー北谷 屋慶名 清 代表と

株式会社 アイムホーム様からの寄贈

去る1月25日(金)に株式会社アイムホーム(北谷町)から町社会福祉協議会へ50万円のご寄附をいただきました。渡久川剛代表は「北谷町の福祉に役立ててほしい」と寄附金を託しました。



寄 附 金 社協に対する皆さまからのあたたかい善意!

平成30年

- ★ 12月4日 森山 朝信 様  
寄附として..... 5,000円
- ★ 12月11日 せんだんの会  
(代表 渡久山 清子 様)  
ニライの里フェスタ売り上げの一部として..... 5,000円
- ★ 12月14日 稲嶺 盛賢 様  
故 稲嶺 トミ様の一周忌の香典返しとして..... 50,000円
- ★ 12月14日 米須 澄子 様  
米寿祝いの記念として..... 70,000円
- ★ 12月25日 有限会社 万代設備  
代表取締役 石嶺 晃 様  
ニライの里へ..... 50,000円

平成31年

- ★ 1月7日 森山 朝信 様  
寄附として..... 5,000円
- ★ 1月11日 喜友名 昭美 様  
寄附として..... 20,000円

- ★ 1月15日 高橋 英之 様  
寄附として..... 10,000円
- ★ 1月25日 株式会社 アイムホーム  
代表取締役 渡久川 剛 様  
寄附として..... 500,000円
- ★ 1月27日 北谷町自治会長連絡協議会  
会長 仲宗根 仁志 様  
(北谷町生涯学習まつり) 展示農産物即売会の  
売上金を寄附として..... 32,000円
- ★ 2月4日 森山 朝信 様  
寄附として..... 5,000円
- ★ 3月4日 森山 朝信 様  
寄附として..... 5,000円
- ★ 3月10日 ウイングスリー北谷  
代表 屋慶名 清 様  
第8回ウイングスリー北谷チャリティー福祉ダンスパーティーの  
一部収益金として..... 50,000円

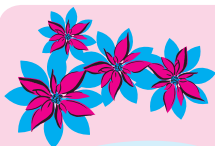

ぶくしなんでも相談所

北谷町社会福祉協議会

☎ 936-2940

家庭内の問題や、悩みをひとりがかかえていませんか?

例えば  
こんなこと...

「困ったことがあるんだけど...」「誰かに聞いて欲しい...」「どこに相談したらいいのかわからない...」  
などいろいろな心配ごとについて、解決のためにお力添えいたします。まずはお電話下さい。

無料

<p><b>法律相談</b> 毎月第1水曜日(要予約) 14:00~16:00</p>	<p><b>司法書士</b></p>	<p>財産問題(相続・贈与・遺言について) 共有財産のトラブル 調停・裁判に関する手続き 成年後見制度や法律に関することを聞きたい など</p>
<p><b>耳の相談</b> 毎月第1木曜日(要予約) 14:00~16:00</p>	<p>相談医 <b>野田 寛</b> 補聴相談のひろば</p>	<p>聞こえの相談(耳鳴り、聞こえにくい、相手の言葉がはっきりしないなど) 補聴器について(補聴器をかけたい、補聴器を持っているが調子が悪い、 合わないから使っていない) など</p>
<p><b>総合相談</b> 月~金(祝日を除く) 9:00~12:00 13:00~17:00</p>	<p><b>社協職員</b> (社会福祉士等)</p>	<p>社会福祉協議会福祉サービスへのご意見・苦情 生活福祉資金貸付制度について聞いてみたい 日常生活自立支援事業について聞きたい など</p>

福祉器具【シャワーチェア / 大人用紙おむつ】の寄贈に感謝です!

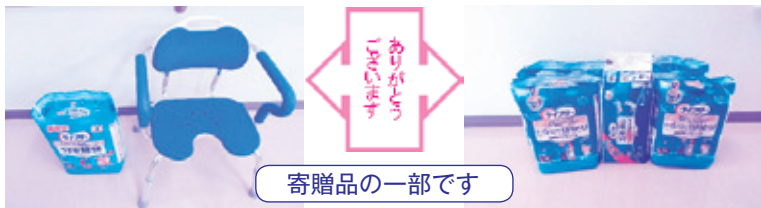

寄贈品の一部です

北谷町にお住まいの方2名様より「必要な方に役立てて下さい。」とのことで、シャワーチェアと大人用紙おむつの寄贈がありました。シャワーチェアは、町民への借用、おむつは必要な方へと配布させていただきました。ありがとうございました。

にふえ~で~びる

編集後記

もうすぐ4月、緊張したような姿で、ピカピカ1年生がたくさん歩く季節ですね。今年は、元号も新しくなり、思い出に残る1年になりそうです。

新年度も社協をよろしく願います。 T.T