

北谷町 社協だより

2019.12月発行

NO.124



私
が
書
き
ま
し
た。

題字筆者：宮城区
古謝 宏さん

デイサービスで ちやーガンジュー



ふれあいネットワーク

発行：社会福祉法人 北谷町社会福祉協議会

住所：北谷町字吉原26番地6

TEL. (098) 936-2940 FAX. (098) 936-2989

e-mail soumu@chatanshakyō.com

HPアドレス <http://www.chatanshakyō.com>



ホームページから過去の社協だよりもご覧になれます

も ぐ じ

- めんそ〜れ〜デイサービス 2~3
- 令和2年『福祉関係者新春の集い』開催のお知らせ! /
福祉バス運行について/フードバンクのご協力について 4
- 水害にあつたときに/草刈りボランティア報告 5
- 第40回北谷町民運動会報告/第11回ちやたん健康 福祉まつり報告 6
- 福祉体験/ちよいぼらコーナー 7
- ニライの里&うらら 8~9
- 苦情解決事業/歳末たすけあい募金運動のご協力/災害義援金募集 10
- 特別会員一覧/救急措置講習会報告/自動販売機設置募集! 11
- 寄附/社協職員募集/ふくなんでも相談所/フードバンク提供報告 12

めんそ〜れ〜デイサービス



保育園児との交流会

9月に保育園児との交流会を行いました。利用者様の皆様も大変楽しまれ、園児と一緒に踊る時には良い表情がたくさん見られました。今回参加して頂きました愛育保育園、謝苅保育所、上勢保育所、ファミリー保育園の園児、先生の皆様ありがとうございました。



楽しいね〜



仲良くハイチーズ



気持ちいいさ〜



いつまでも元気でね



気合の入ったダンス



また遊びに来るね〜

レク活動・カラオケ

デイサービスでは日頃より、レク活動・カラオケタイムを通して利用者様同士交流を楽しまれています。皆さんステキな笑顔です。



仲良くカラオケタイム



ビンゴ大会開催



やった〜
1位だよ



ゲームで
景品ゲット

敬老会

10月17日、18日に敬老会を行いました。一年に一度の大きなイベントの為、利用者様も以前から楽しみにされていました。今回、敬老会の余興で盛り上げて頂きました北谷町民踊愛好会、北谷結舞踊結の会の皆様本当にありがとうございました。利用者様からもとても好評でした。食事も豪華で、とても楽しい敬老会でしたと利用者様から嬉しい声を頂きました。



司会の登場～



北谷町民踊愛好会余興



北谷町結舞踊結の会余興



皆でイーヤーサッサー



毎年敬老会は楽しみさ～



特別幕の内弁当



会の前の準備運動もイイネ～



参加者で北谷音頭を披露



とっても美味しさ～



マーサッサー



カチャーシーカチャーシー



令和2年 『福祉関係者新春の集い』開催のお知らせ!

師走に入り、あわただしい毎日が続いておりますが、皆様いかがお過ごしでしょうか。
福祉関係者及び関係団体との相互の親睦を図るとともに、新春を祝う、新春の集いを下記のとおり開催したいと思っております。ぜひお誘い合わせの上、ご参加くださいますようお願い申し上げます。

主催：社会福祉法人 北谷町社会福祉協議会
日時：令和2年1月17日（金曜日）18時30分～20時00分
場所：ちゃたんニライセンター（カナイホール）
会費：1,500円（チケット制）
チケットは社協事務所にて販売しております。



社会福祉事業の推進と北谷町福祉関係諸団体の活動の寄与に ... 福祉バスを運行しています。

【福祉バス使用対象団体】

- ・町身体障害者団体 ・町老人クラブ連合会
- ・町民生委員児童委員協議会
- ・町社協協力ボランティア団体
- ・町母子寡婦福祉団体 ・町自治会
- ・町議会 ・町遺族会 ・町教育委員会
- ・町更生保護女性会 ・町役場
- ・町内小中学校

※詳しくは、北谷町社協まで・・・



美浜区いずみの会
(ガンガラーの谷)



願寿大学研修（オキハム工場）にて



小中学校（校外学習）の移動に...



生涯学習講座「北谷町の歴史巡り」

●町内小中学校の校外学習、自治会の研修等で多く使用されている福祉バスの運行事業は、住民のみなさんから寄せられた会費や寄附金を活用しております。



『フードバンク』にご協力をお願いします。

社協では、フードバンクに寄せられる食料品等を困っている人へ緊急的に給付支援をしていますが、町民や支援機関等からの相談が多く寄せられ食料品の給付が増えたことにより、フードバンクの備蓄している食料品が少なくなっています。

年末年始に向け、皆様からのあたたかいご支援をお待ちしております。



北谷町社会福祉協議会
☎936-2940(担当 渡嘉敷)

【寄附していただきたい食品】

- 穀類（お米・麺類・小麦）
- 保存食品（缶詰・瓶詰）
- インスタント食品（ラーメン）
- レトルト食品（カレー・スープ等）

※常温で保存でき、未開封で賞味期限が残っているもの。

水害にあったときに

～出典：水害にあったときに
(震災がつなぐ全国ネットワーク作成)より抜粋～

11月の沖縄での豪雨では、北谷町内においても浸水被害にあった世帯がありました。
水害があった時に下記のこと、ぜひ心にとめておいていただきたいと思います。

1、被害状況を写真に取る。

- ・被害の様子がわかる写真を撮る
- ・家の外をなるべく4方向から、浸水した深さがわかるように撮る
- ・室内の被害状況もわかるように撮る
- ※市町村から罹災証明書を取得するときに役立ちます。また、保険金請求にも必要です。

2、施工会社・大家・保険会社に連絡

- ・家の施行や大家に、家が浸水したこと、浸水のおおよその深さを伝える
 - ・火災保険や共済に加入しているかわからないときは下記へ問い合わせましょう
- 自然災害損保契約照会センター
(一般社団法人 日本損害保険協会内)
電話:0120-501331(無料)
土日祝・年末年始をのぞく9:15~17:00



3、罹災証明書の発行を受ける

- ・市役所・町村役場に浸水したことを申し出る
 - ・被害認定の調査を受ける
- 必要な手続きや作業をくわしく説明した「冊子版」もあります。

震災がつなぐ公式ブログ

<https://blog.canpan.info/shintsuna/>

社協では、災害による貸付などのご相談に応じています。
☆被災による臨時に必要とする費用（福祉費）
☆緊急かつ一時的に生計の維持が困難な場合（緊急小口資金）
☆災害により被害を受けた住宅の補修等資金の貸付
問い合わせ先：北谷町社会福祉協議会
電話：936-2940 地域福祉係



草刈りボランティア



北谷高校の生徒2人が独居高齢者宅の草刈りを手伝ってくれました。
庭はとても綺麗になり、気持ちよく新年を迎えられると喜ばれました。



ボランティア団体「かりゆし七人会」による独居高齢者宅の草刈りボランティアを行いました。
皆さんのパワー溢れる草刈りのおかげでとても綺麗になりました。



北谷高校のお2人、かりゆし七人会の皆さんご協力ありがとうございました。

第40回 北谷町民運動会ご参加ありがとうございました。



去る11月3日(日) 桑江総合運動公園にて北谷町民運動会が行われました。

福祉関係団体相互の交流を図る目的に実施した集団演技「手話ソング/玉入れ」には、お忙しい中ご参加いただきありがとうございました。



【演技参加団体】

- ・手話サークル「青空の会」
- ・グループホーム「上勢頭」
- ・グループホーム「結の郷」
- ・グループホーム「ちゃたん」
- ・NPO法人エンカレッジ
- ・ボランティア協力「沖縄中央学院」他



第11回ちゃたん健康・福祉まつり

ご来場いただいた皆様、関係団体・企業の皆様
ありがとうございました。



福祉体験



北谷町社協では、思いやりの心を育て、子ども達が身近にボランティア活動や多くの人たちから「ともに生きる」ことを学び、「住み慣れた地域で誰もが安心して暮らせる福祉のまちづくり」を目的に福祉教育を町内学校で開催しています。



桑江中学校にて、手話サークル「青空の会」(ボランティア団体)による手話体験



北谷小学校にて、社会福祉法人高洋会の協力のもと、車いす体験とアイマスク体験!



浜川小学校にて、高齢者疑似体験、社協職員による福祉講話、アイマスク体験、社会福祉法人高洋会の協力のもと車いす体験、視覚障がい者の桐原好枝さんによる福祉講話!

ちょいボラ コーナー



美浜在住の比嘉さん!
ボランティアで社協のイベント等で素敵な写真をいつも撮ってくれています。

ニライの里 & うらら

TEL:936-2994
FAX:936-7225

はなさきまつり

はなさきまつりではカレーと飲み物の販売を行いました。カレー販売では、列が出来るほどの大盛況で、他の事業所の方も沢山注文していました。また、少し手があいた時は、舞台のダンスも見て、楽しみながら販売を行いました。



沖作連スポレク大会

スポレク大会において、利用者の皆さんは、大玉転がしや玉入れ、30m走、障害物リレー等の競技に参加楽しんでいました。パン食い競争では、パンを取り、喜んでいる様子でした。昼時間は、パプリカや508号線等を踊り、日頃、ニライの里で練習している成果が発揮できました。



令和元年12月1日現在

お歳暮用のお米 予約受付中



5kg 2,250円
3kg 1,450円



5kg 2,350円
3kg 1,500円



5kg 2,770円
3kg 1,770円

※価格は消費税込(8%)化粧箱込の値段です。

がち米工房 電話 936-8955 FAX 936-7225

※お電話が繋がらない時は、北谷町社会福祉協議会「ニライの里」へお電話ください。TEL:936-2994

営業時間:月～金 午前10:00 ～ 午後16:00 土日祝日休み

場 所:北谷町字伊平419-1(国道道路沿い:地域活動支援センターたんぼ隣)

銘柄	注文個数	
_____	5kg _____ 個	3kg _____ 個
_____	5kg _____ 個	3kg _____ 個
_____	5kg _____ 個	3kg _____ 個
合計金額 _____		円
お名前:	電話番号: _____	
お届け住所: _____		
お届け日: _____		
箱タイプ:	米づくし箱 ・ がち米箱 ・ クラフト袋	
のシタイプ:	お歳暮 ・ お年賀 ・ その他(_____)	
備考: _____		



※贈答包装150円込みの金額です。
クラフト袋・がち米化粧箱・米づくし化粧箱からお選びいただけます。
ご指定がない場合は、がち米化粧箱での対応となります。

その他ご要望があればご相談ください。

社協が行う福祉サービスについて 困ったり、悩んでいることはありませんか？

社協が行う福祉サービスについて、要望・苦情・意見等を受け付けております。お気軽にご相談ください。

ご意見等は、社協事務所、デイサービス、ニライの里事務所前のご意見箱に直接入れていただくか、来所、電話、FAX、メールでも受け付けております。

いつでも声をかけてください。



社協各係の受付担当職員

内 容	電 話	担当職員
社会福祉協議会に対する苦情等全般 一般福祉事業	936-2940	玉栄 貴子
		目取真 興也
介護保険事業(通所介護 デイサービス)	936-3000	宮平 幸美
介護保険事業(居宅介護 ケアマネ)	926-0572	仲村 洋子
障害福祉サービス(ニライの里) 障害福祉サービス(うらら)	936-2994	豊見里 理子
		糸村 真由美



苦情解決事業 第三者委員 (外部委員)



宮平 俊治(桑江区)



仲宗根 秀子(上勢区)



山川 愛子(北玉区)

〒904-0105 北谷町字吉原26番地6
(謝苅保育所隣り)
FAX:936-2989 電話:936-2940
E-mail :soumu@chatanshakyo.com
月~金(8時30分~17時15分)
※ 休日、祝日はお休みです。

令和元年度地域歳末たすけあい 運動ご協力よろしくお願ひします。

つながり ささえあう みんなの地域づくり
令和元年12月1日~12月31日

皆様から集められた募金は、北谷町の生活困窮世帯支援として、お米やクリスマス用のお菓子、新1年生のお子さんへランドセル支給などの地域福祉に活用されています。



災害義援金募集中!

1. 令和元年8月佐賀県豪雨災害
受付期間:令和2年2月22日まで
2. 令和元年台風19号災害義援金
(岩手県・宮城県・福島県・茨城県・栃木県・群馬県・埼玉県・神奈川県・長野県・静岡県・中央共募)※各地域によって受付期間が異なりますので、下記までお問い合わせください。
3. 令和元年台風15号・台風19号大雨
千葉県災害義援金
受付期間:令和元年12月27日まで

問い合わせ先:北谷町共同募金委員会
電話:936-2940(社協内)
担当:玉栄

社協会員

令和元年度 特別会員

特別会員は、北谷社協を応援していただいている企業や団体の皆様です。会費は、北谷町の地域福祉活動の資金として活用されています。

- ★ 洋菓子・パン工房 グラシュー洋菓子
- ★ テルヤ設計
- ★ (株)マルイ
- ★ (有)大三塗装工業
- ★ (有)宮城解体
- ★ (一社)中部地区医師会検診センター
- ★ (有)ライフテック
- ★ 旭建設(株)
- ★ (有)北原土木
- ★ (有)大蔵工業
- ★ (有)平電設
- ★ (株)アイムホーム
- ★ (株)イケハラエンジニア
- ★ (株)奥原商事
- ★ (株)コクバヤサン
- ★ (有)ティ・ビィ大地
- ★ (株)オーエスディー
- ★ 北谷長老酒造工場(株)
- ★ (有)當山設備興業
- ★ ハンビー建機リース
- ★ 美浜リアルエステート(株)
- ★ (株)海邦
- ★ (有)万代設備
- ★ (株)北谷スポーツセンター
- ★ 税理士事務所 ニライ
- ★ (株)丸輝電気
- ★ 崎原土建(株)
- ★ (医)八重会 たまきクリニック
- ★ (有)町田石油ガス
- ★ (株)住太郎ホーム 中部支店
- ★ (株)川畑自動車学校
- ★ (有)開成建設産業
- ★ (有)魚しげ
- ★ 上間不動産
- ★ (医)桑江の棟 こばし内科クリニック
- ★ (医)彩の会やびく産婦人科・小児科
- ★ 中部緑化土木(株)
- ★ とうま整形外科クリニック
- ★ (有)アーキテクト
- ★ (株)葉正堂 すこやかなの森ヴィラ北谷
- ★ 北谷電機工業
- ★ (有)北谷印刷
- ★ (有)栄野比土建
- ★ (株)松島設計
- ★ (有)大成エンタープライズ
- ★ まつしま歯科医院
- ★ 北谷自動車整備工場
- ★ (有)文正堂
- ★ (株)徳栄商事
- ★ 税理士法人 砂川パートナーズ
- ★ とけし商事(株)
- ★ (有)真栄工業
- ★ エナジックボウル美浜
- ★ 沖縄県農協 北谷支店
- ★ (株)ツドイカンパニー
- ★ 匿名 1件

社協会員は随時受け付けております！ 気軽にお問い合わせください。936-2940 (玉栄)

56件

救急措置講習会で学んでいます！

北谷町社協では、日ごろから地域住民の皆さんやデイサービス、ニライの里など利用者との関りがあることから、毎年1回職員を対象に救急措置講習会を実施しています。主に心肺蘇生法やAEDの取り扱いを学んでいます。又、社協の事務所と福祉バスには、AEDの設置がされており、ニライ消防署から救命講習修了者常駐事業所と指定されています。いつでも万が一の時にいち早く対応ができるように心がけていきます。



AEDも取り扱い法を学ぶと自信がつかます！

自動販売機設置して、北谷町の地域福祉を応援しませんか？

社協では、自動販売機を設置して、売り上げの一部を社協に寄附する「地域貢献型自動販売機」設置事業を実施しております。

設置をしてくださる企業や個人の皆さまを随時募集しております。たとえば・・・ 飲み物1個の売上金の中から1円を社協に寄附・・・

※寄附金額は、設置者の希望金額で決めていただいております。気軽にお問い合わせください。



地域貢献型自動販売機に関するお問い合わせは・・・
北谷町社会福祉協議会 936-2940(担当:玉栄)

寄附金 ~皆様からのあたたかい善意~

(令和元年8月21日~令和元年11月18日)

日付	氏名	金額	備考
8月23日	医療法人 沖縄徳洲会 北谷病院 院長 金城 進 様	120,000円	ニライの里へ
9月4日	森山 朝信 様	5,000円	寄附として
9月11日	伊佐 貞儀 様	100,000円	米寿祝いの記念として社協とニライの里へ5万円ずつ
10月2日	森山 朝信 様	5,000円	寄附として
11月5日	森山 朝信 様	5,000円	寄附として
11月18日	桑江後郷友会 様	142,972円	寄附として
	匿名様 (8件)	91,967円	
	合計	469,939円	

ご芳志、誠にありがとうございます。

町内の社会福祉事業の推進の為、有効に活用させていただきます。



デイサービス 臨時・パート職員 募集中!!

☆デイサービス

・介護員 (臨時)

日当：6,200円

休日：日曜を含む週2日休み

就業時間：8:30~17:15

・介護員 (パート)

時給：825~850円

休日：日曜を含む週4日休み

所在地：北谷町字桑江731番地

(町保健相談センター内)

気軽にお問い合わせください。

936-2940 (仲里)

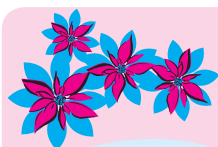

ぶくしなんでも相談所

北谷町社会福祉協議会

☎ 936-2940



例えば
こんなこと...

家庭内の問題や、悩みをひとりでかかえこんでいませんか？

「困ったことがあるんだけど...」「誰かに聞いて欲しい...」「どこに相談したらいいのかわからない...」
などいろいろな心配ごとについて、解決のためにお力添えいたします。まずはお電話ください。

無料

法律相談 毎月第1水曜日 (要予約) 14:00~16:00	司法書士	財産問題 (相続・贈与・遺言について) 共有財産のトラブル 調停・裁判に関する手続き 成年後見制度や法律に関することを聞きたい など
耳の相談 毎月第1木曜日 (要予約) 14:00~16:00	相談医 野田 寛 補聴相談のひろば	聞こえの相談 (耳鳴り、聞こえにくい、相手の言葉がはつきりしない など) 補聴器について (補聴器をかけたい、補聴器を持っているが調子が悪い、合わないから使っていない) など
総合相談 月~金 (祝日を除く) 午前 9:00~12:00 午後 1:00~5:00	社協職員 (社会福祉士等)	社会福祉協議会福祉サービスへのご意見・苦情 生活福祉資金貸付制度について聞いてみたい 日常生活自立支援事業について聞きたい など

フードバンク (食糧品) のご提供ありがとうございます。



米3kg×3袋



米5kg / 缶詰12個



米5kg / 袋麺20食

北谷町にお住まいの方々3名様より食糧品のご寄附がありました。
困窮世帯の緊急的な支援に活用いたします。ありがとうございます。

にふえ~で~びる

編集後記

今年も残りわずかですが、やり残したことはないでしょうか。12月は忘年会などもあり、飲食することが多くなる時期だと思いますが、体調など崩さず頑張っていきましょう。 H.H